TROTS
op eigen
STREEK
Drenthe

VANDERVEEN
WARENHUIS · ASSEN

Warenhuis Vanderveen
Winkelparadijs van het Noorden

Warenhuis Vanderveen Assen bestaat sinds 1897 en is hét winkelparadijs van het Noorden. Het warenhuis beslaat maar liefst 17.000 m² verkoopvloeroppervlak en behoort hiermee tot de top 3 van grootste warenhuizen van Nederland. De zestig afdelingen vormen samen het shop-in-shop winkelparadijs, met álle keus van de wereld in mode & beauty, vrije tijd, wonen, diensten en vers & horeca.

Beleef het in Assen

Modeshows, workshops, signeersessies van schrijvers en bandoptredens zijn bij Warenhuis Vanderveen aan de orde van de dag. Het warenhuis heeft een eigen restaurant, minispeelparadijs, evenementenzaal, VVV en galerie met prachtige tentoonstellingen.

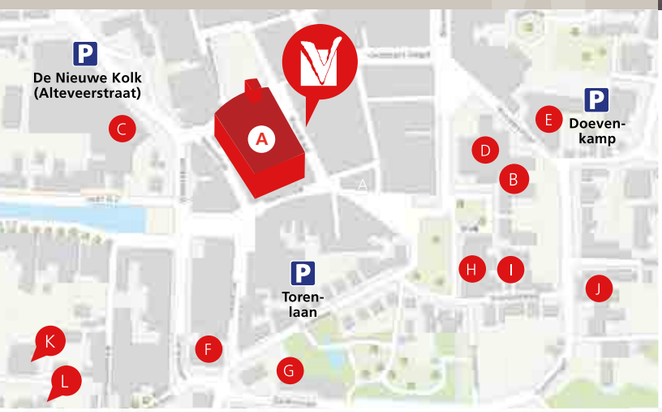

A **Warenhuis Vanderveen**
B Huis van Bewaring
C De Nieuwe Kolk
D Paleis van Justitie
E Gemeentehuis
F Jozefkerk
G De Gouverneurstuin
H Drents Museum
I Drents Archief
J Huize Overcingel
K Hertenkamp
L Het Asserbos

Topattracties

Het pand is een architectonisch hoogstandje van de internationaal geroemde, Amsterdamse architect Herman Hertzberger. Andere topattracties zoals het Drents Museum en Theater/Bioscoop de Nieuwe Kolk liggen om de hoek, dus ga zeker even langs bij Warenhuis Vanderveen gedurende uw bezoek aan Drenthe.

Koopmansplein 16, 9401 EL Assen **www.vanderveen.nl** **WarenhuisVanderveen** **@VanderveenAssen**

DRENTHE DOET WAT MET JE

Drenthe, een landschap vol mysterie. Dat ervaar je tijdens een wandeling of fietstocht in het verbluffende decor van de natuur. Met haar riviertjes zoals de Aa en Hunze, haar boswachterijen, zandverstuivingen, heide en zwemplassen en haar vele hunebedden is elk blik is een ansichtkaart. Beweeg je door Drenthe en avontuurlijke momenten liggen voor het oprapen.

Pluk een mand vol eetbaars voor een picknick, klim tot aan de boomtoppen en ontdek de burcht van een bever. Waar je ook verblijft en wat je ook doet, je ervaart jouw genietmoment op de Drenthe. In de authentieke dorpen zoals Orvelte, op de oude klinkers van de brinken, vind je ontspanning en activiteit. De natuur is nooit ver weg, terwijl het culturele landschap verdieping biedt.

De kids? Je hebt geen kind aan ze, wanneer je verblijft in dit landschap vol mysterie en uitdaging. Samen met je kinderen kun je vele tochten, bezoeken en routes vinden, die verbazen en verwonderen. Er gaat een wereld voor ze open, de echte wereld met haar natuurschoon, haar (pre)historie en haar vergezichten. Te paard, te voet, klauterend of slenterend, raak betoverd door deze omgeving

Kortom, onvergetelijke momenten, in weelde en in schaarste, in de roodbruine herfst of de groene lente, te allen tijde is Drenthe het toneel van genot in uitvoering. Vergeet de ansichtkaart. Pluk, adem en ervaar. Slok de omgeving op: Dompel je onder in het water van het Zuidlaardermeer, dartel door de bossen, graaf in de prehistorie met haar hunebedden en hinkel over de lichtpaarse heide. Hongerig geworden van alle avonturen? Laat u dan eens lekker culinair verwennen bij een van onze gastvrije ondernemers.

Veel plezier in Drenthe!

Beleef je DrentheMoment op de Hondsrug!

Pluk een mand vol eetbaars voor een picknick, klim tot aan de boomtoppen en ontdek de burcht van een bever. Of je nu over een fietspad of door de modder wenst te fietsen. Of je nu houdt van rust of van gezellige drukte, je ervaart het op de Hondsrug.

Huur een fiets, strik je wandelschoenen, glijd in een kano of draaf met een paard. Er zijn vele manieren om dit unieke gebied te ontdekken. Kortom, beleef jouw DrentheMoment op de Hondsrug!

gemeente Tynaarlo

HONDSRUG DRENTHE

MAGISCH DRENTHE

facebook.com/hondsrugdrenthe **www.hondsrugdrenthe.nl | www.magischdrenthe.nl** facebook.com/magischdrenthe

INHOUD

Voorwoord	3
Houden van Drenthe	6/ 7
De Dresche Aa	8/ 9
Wat zullen we gaan	10/ 21
Naar buiten	22
de Hondsrug	24/ 25
Evenementen	26/ 27

COLOFON

Uitgever - Hub Media in Weert

Redactie - José Reinholtd, Evert Thomas, Andre Brasse

Eindredactie - Peter Paul Mulkens

Fotografie - Nationaal Park Drentsche Aa, Hunebed centrum, Magisch Drenthe, Hondsrug Drenthe, Paul Barelds, Evert Thomas, André Brasse, Harry Tielman

Vormgeving/Ontwerp - Martine Adegeest *(Ontwerp Zandvoort)*

Acquisitie - Kasper Bodde

Oplage - 7.500

Contactinfo - info@hubmedia.nl

FSC

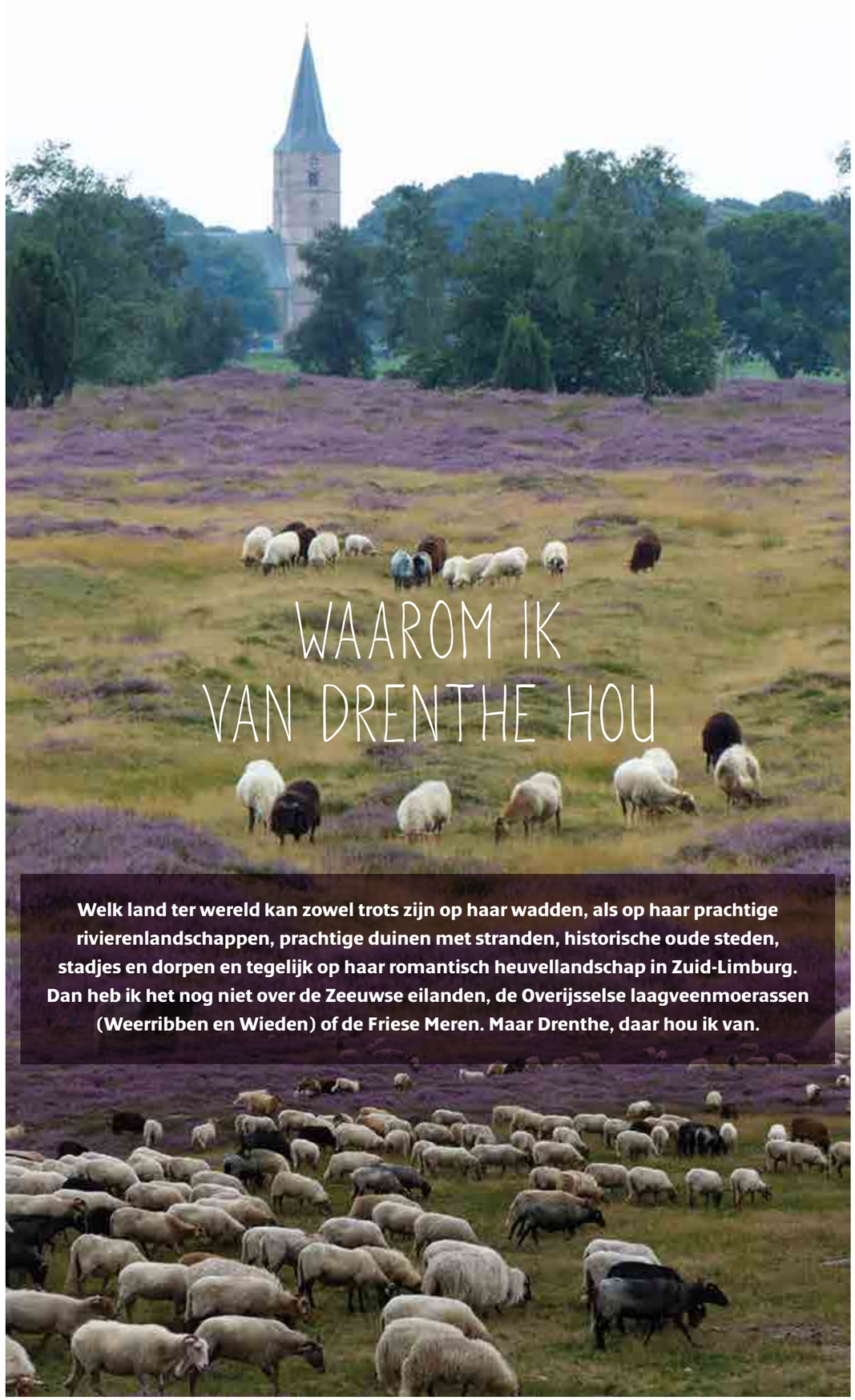

WAAROM IK VAN DRENTHE HOU

Welk land ter wereld kan zowel trots zijn op haar wadden, als op haar prachtige rivierenlandschappen, prachtige duinen met stranden, historische oude steden, stadjes en dorpen en tegelijk op haar romantisch heuvellandschap in Zuid-Limburg. Dan heb ik het nog niet over de Zeeuwse eilanden, de Overijsselse laagveenmoerassen (Weerribben en Wieden) of de Friese Meren. Maar Drenthe, daar hou ik van.

VERLIEFD

Meer dan veertig jaar geleden heb ik gekozen om in Drenthe te gaan wonen. Ik kende Drenthe toen nog niet echt. Sindsdien heb ik als boswachter alle hoeken van Drenthe bezocht en ben eerlijk gezegd verliefd geraakt op deze provincie.

Uitgestrekte heidevelden met rondtrekkende schaapskuddes, de Hondsrug met mystieke bossen van Emmen tot aan Zuidlaren, de weidse hoogveengebieden het Barger-, en Fochteloërveen en niet te vergeten het prachtige Drentsche Aa gebied.

KIJK OM JE HEEN

Het fietspadennetwerk brengt je op de fiets langs de mooiste plekken en wandelend kun je eindeloos zwerven. Waar vind je nog die stilte en waar wordt het 's nachts nog echt donker zodat je de sterren goed kunt zien. In Drenthe dus. Ga eens rustig zitten op één van die vele bankjes die vaak op prachtige plekken staan. Ga eens fietsen in de avondschemer, dan komen reeën uit het bos tevoorschijn om te grazen op de weilanden. Maak kennis met Drenthe in een notendop in en rond Orvelte.

Of bezoek één van de nieuwe wildernisgebieden Geeserstroom, Hart van Drenthe of het Drents Friese Wold. Daar mag de natuur zelf gaan bepalen hoe het er uit gaat zien. Gebieden waar je nog kunt dwalen zonder iemand tegen te komen en waar dassen 's avonds rondscharrelen. Hoe spannend is het om 's morgens vroeg zittend aan de oever van de Hunze, ergens bij Spijkerboor of Annerveen een bever te zien langszwemmen.

Wat is er veel te zien en te beleven in Drenthe. Ik hoop dat u ook mooie natuurmomenten gaat meemaken tijdens uw verblijf in Drenthe.

Boswachter Evert Thomas
van Staatsbosbeheer in Drenthe

DE DRENTSCHE Aa

Lopen door het Drentsche Aa landschap, is als lopen door een spannend boek. Elke pagina vertelt een stukje over de boeiende geschiedenis. Als je goed kunt lezen, kun je heel veel sporen herkennen in het Drentsche Aa landschap van nu.

Het gebied kent een lange en boeiende geschiedenis. De basis van het landschap is tijdens de laatste ijstijden neergelegd. De mensen hebben het landschap vervolgens eeuwenlang, met respect voor de natuur, ingericht. Zo ontstond het huidige beek- en esdorpenlandschap Drentsche Aa, rijk aan natuur- en cultuurhistorie.

Nationaal Park Drentsche Aa

Voel de ijstijd in je benen

Fiets eens van Loon naar Balloo, dan merk je de hoogteverschillen wel in je benen. De basis van dit reliëf is grotendeels gevormd tijdens de voorlaatste ijstijd 200.000 tot 130.000 jaar geleden. Een dikke, zware laag landijs schoof als een bulldozer vanuit Scandinavië over Noord-Nederland. Er wordt beweerd dat het ijspakket meer dan een kilometer dik was. Aan het einde van de ijstijd zorgde het smeltende ijs voor kolkende smeltwaterbeken. Ze slepen metersdiepe geulen uit in de ondergrond van keileem. Zo ontstonden de beekdalen van de Drentsche Aa.

Tijdens de laatste ijstijd, 100.000-10.000 jaar geleden, kwam het landijs niet verder dan Hamburg. De ondergrond was wel permanent bevroren. IJzige zandstormen vulden de diepe smeltwatergeulen deels met zand. Het landschap werd als het ware bedekt met een deken van zand. Door de kou groeiden hier nog weinig of geen planten. Nadat het ijs zich terug trok steeg de temperatuur. Het planten- en dierenleven kwam weer heel langzaam op gang.

Na de ijstijden kwamen de mensen

Met de dieren trokken ook de eerste mensen (jagers) naar Noord Nederland. Vanaf dat moment maakte de mens gebruik van het landschap. Na de jagers kwamen de landbouwers en werd het landschap steeds verder ingericht. Eeuwen van bewoning hebben overal sporen in het Drentsche Aa-gebied achtergelaten. Zo vind je er bijvoorbeeld grafheuvels, raatakkers en hunebedden uit de prehistorie maar ook middeleeuwse oude brinkdorpen en karrensporen. Van de eerste jagers zijn in zijn zelfs vuurplaatsen in de grond terug gevonden. Hier maakten ze ooit vuurstenen voorwerpen rond een kampvuur. Het is dan ook niet verwonderlijk dat het eerste archeologische reservaat van Nederland in Nationaal Park Drentsche Aa ligt.

Wonen en werken rond de brink

Het Drentsche Aa landschap werd steeds meer door de mens in gebruik genomen. Vanaf de middeleeuwen kregen de dorpen vaste vorm. Deze typisch Drentse esdorpen bestaan uit boerderijen rond een brink met eiken. Vaak liggen de dorpen op de rand van een rug langs het beekdal. Op de es werd het voedsel verbouwd en het gemeenschappelijke veld werd gebruikt als 'weidegebied' voor de schaapskuddes. Anloo is zo'n esdorp. De boeren werkten op de omliggende essen. Rond de brink staan nog oude beuken en eiken, die samen met de kerktoren de dorpscontouren aangeven. Balloo is van een ander type, een kransesdorp zonder brink. Het dorp ligt in een krans om de es.

De beek zoekt zijn eigen weg

De beek nam altijd een centrale rol in het landschap. De mens accepteerde haar grillen maar maakte er ook dankbaar gebruik van. Zo zocht ze eeuwenlang haar weg, kronkelend door het landschap. Door het hoogteverschil zorgt de Drentsche Aa voor een natuurlijke afwatering. Oevers kalfden af in de buitenbochten en groeiden aan in de binnenbochten. Dankzij goed beheer groeien op de oevers planten die zich hier van nature thuis voelen. De bloemrijke hooilanden met orchideeën en de zwartblauwe rapunzel spreken tot de verbeelding. Vispassages in de beek zorgden ervoor dat zeldzame vissoorten zoals de rivierprik de weg naar de paaiplekken weer terug hebben gevonden. Ook de bever zwemt weer door de 'waaier van beken'.

'als ik in de beek spuug...'

Het oppervlaktewater van de Drentsche Aa wordt in de Punt gezuiverd tot drinkwater voor de stad Groningen. Dat is uniek in Nederland. Mede daarom besteden we zoveel aandacht aan de waterkwaliteit. Na een mindere periode in de vorige eeuw, werd de kwaliteit van het beekwater steeds beter. Onder andere door goed grondgebruik langs de beek en het stopzetten van lozingen van afvalwater. Maar we zitten nog niet op de gewenste kwaliteit. In de Nationaal Park onderwijsprogramma's staan we daarom stil bij het unieke karakter van de beek en de kwetsbaarheid. Eén druppel vervuiling kan grote gevolgen hebben voor het kwetsbare ecosysteem in de beek. Bewustwording is erg belangrijk. Zoals een middelbare scholier lachend ontdekte: 'Dus als ik hier in de beek spuug, dan komt dat straks in Groningen uit de kraan?'

Natura 2000

Planten en dieren houden zich niet aan grenzen. Daarom koppelen we natuurgebieden zo aan elkaar, dat planten en dieren zo min mogelijk obstakels tegenkomen tijdens hun reis van het ene naar het andere gebied. Binnen Nederland maar ook internationaal. Een deel van het Drentsche Aa landschap ligt binnen de zgn. Natura 2000 gebieden. Natura 2000 richt zich op het beschermen en ontwikkelen van natuurgebieden in heel Europa. Volgens deze Europese richtlijnen moeten de deelnemende landen bepaalde diersoorten en hun natuurlijke leefomgeving beschermen om de biodiversiteit te behouden.

Samen werken iets bijzonders...

'We doen het sámen.' Dat is het uitgangspunt van de Nationaal Park Drentsche Aa aanpak. Samen werken aan een goed evenwicht tussen economie en ecologie. Zeker in een Nationaal Park als de Drentsche Aa, waar wonen en werken belangrijke beleidsthema's zijn. Economische activiteiten moeten passen binnen de draagkracht van de natuur. Economie en natuur hebben elkaar nodig en kunnen elkaar versterken. Daarom werken meer dan 20 belanghebbende partners in Nationaal Park Drentsche Aa samen aan het beschermen en ontwikkelen van het gebied.

- Andre Brasse

Wat zullen we gaan doen...

PANNENKOEKENRESTAURANT DE STROHOED

Pannenkoeken en meer

Kom genieten van ambachtelijke pannenkoeken bij pannenkoekenrestaurant De Strohoed in Elp. Onze keuken kan voor vrijwel elk speciaal dieet pannenkoeken bereiden, zodat iedereen aan tafel kan genieten van dit heerlijke oudhollandse gerecht. Naast pannenkoeken kunt u ook kiezen voor één van de vleesgerechten. En de kids? Die kunnen zowel voor als na het eten lekker buiten spelen in de speeltuin. Ook wordt er een speciaal kindermenu aangeboden met een leuke ijsbeker als cadeau.
Reserveren in het hoogseizoen is gewenst

Schoonloërweg 19, Elp | T. 0593-346467
www.destrohoed.nl

DIERENPARK TAMAN INDONESIA

Loewaks die de duurste koffiebonen van de wereld uitpoepen, een binturong die dertig meter hoog in de bomen klimt, beo's die praten. Dat is de wereld van dierenpark Taman Indonesia. Net zoals traditionele huisjes en Indonesische hapjes. En kinderen verkleden zich ondertussen als Javaanse prinses of spotten nachtegalen met hun vogelspotkaart. Ook bijzonder: laat je op het NS-station ophalen met een Aziatische tuktuk.

Beleef Indonesië!

Taman Indonesia organiseert evenementen, zoals de Pasar Siang, een Indische markt met live muziek, verschillende workshops en dans. Of saté proeverijen, thema dagen en kindermiddagen. 2017 is het jaar van de Indonesische kruiden, mmm!

www.taman-indonesia.nl | T. 0521-511189 | kallenkote 53 | Kallenkote (nabij steenwijk)
Van 1 april t/m oktober van 10.00 tot 18.00 uur • Van november tot maart 's weekends van 12.00 tot 17.00 uur

NATIONAAL GEVANGENISMUSEUM VEENHUIZEN

Heeft u wel eens aan de schandpaal gestaan? Een cel van binnen gezien? Op de stoel van de rechter gezeten? In het Gevangenismuseum in Veenhuizen kan het allemaal. Wat gebeurt er met je als je een misdrijf pleegt? Bezoek het Staatshotel en maak kennis met vijf personen die een strafbaar feit begaan. Volg hen tijdens hun arrestatie, veroordeling en gevangenschap in deze interactieve presentatie over gedetineerden en detentie. Of bekijk de filmexpositie Rust Roest over arbeid in de bajes, vroeger en nu.

MET DE BOEVENBUS DOOR VEENHUIZEN

Maak een rondrit door Veenhuizen in een echte oude Boevenbus! Met deze bus zijn tienduizenden gevangenen vervoerd tussen woon- en werkgesticht. Iedere woensdag- en zondagmiddag en in de schoolvakanties dagelijks, kunt u onder begeleiding van een ervaren gids een verassende rit door het voormalige justitiedorp maken.

BEZOEK EEN ECHTE GEVANGENIS

Altijd al willen weten hoe het voelt om in de gevangenis te zitten? Onder leiding van een gids bezoekt u de strafgevangenis de Rode Pannen. In de beruchte gevangenis zien een aantal cellen eruit alsof de bewoners elk moment kunnen terugkeren.

KINDEREN IN HET GEVANGENISMUSEUM

Voor kinderen is er ook van alles te beleven en te doen in het Gevangenismuseum. Kinderen van 4 t/m 6 jaar kunnen de Lange Leo kinderroute volgen; samen met (groot)ouders kan er met behulp van de gratis plattegrond gespeurd worden naar het gevangenisboefje Lange Leo. Kinderen vanaf 7 jaar kunnen de spannende speurtocht 'De Vloek van Veenhuizen' doen. Zal het ze lukken de Vloek te ontrafelen en Gaius te bevrijden? Neem alvast een voorproefje op www.vloekvanveenhuizen.nl. In de tentoonstelling Rust Roest kunnen kinderen een tekenfilm bekijken in de Bajesbios, of meedoen aan de Rust Roest kleurwedstrijd.

MUSEUMRESTAURANT

Trek in een kopje koffie met gebak of een belegd broodje? U bent van harte welkom in het sfeervolle café-restaurant. Samen met onze zalen is dit trouwens een unieke locatie voor familiedagen, feesten, bedrijfsuitjes, ect. Bij mooi weer is het heerlijk vertoeven op het beschutte buitenterras. De kinderen kunnen ondertussen naar hartenlust buiten spelen in de Klauterbajes.

PAUPERPARADIJS

Rond 1825 werden duizenden bedelaars, landlopers, weduwen en wezen uit de grote steden naar dit "Hollandse Siberië" verbannen. Ze woonden in drie grote dwanggestichten, die waren gebouwd door de Maatschappij van Weldadigheid. Met arbeid en discipline leerden arme mensen een nieuw bestaan op te bouwen. Het Tweede Gesticht, nu het Gevangenismuseum, is het enige van de drie gestichten dat behouden is gebleven. In het museum ontdekt u van alles over de geschiedenis van dit bijzondere dorp.

HET GEVANGENIS MUSEUM

Oude Gracht 1 | 9341 AA Veenhuizen | www.gevangenismuseum.nl
www.vakantieveenhuizen.nl | info@gevangenismuseum.nl

COWBOY & INDIANEN SPEELRESERVAAT

Waar gaat het dagje uit naar toe?

Avontuur, uitdaging, vermaak, lekker eten en drinken. Bij Cowboy & Indianen Speelreservaat vind je het allemaal onder één dak. Er valt zowel voor de allerkleinsten als de grotere kinderen meer dan genoeg te beleven.Naast het overdekt speelparadijs met ballenbaden, trampolines, voetbalkooi en klimwand, hebben wij ook een buitenspeeltuin, een kinderboerderij, Glow in the dark midgetgolf en een Western midgetgolf.

Monierweg 2 | 7741 KT Coevorden | T. 0524 523003
www.kinderspeelparadijscoevorden.nl

BOOTVERHUUR BLAUWESTAD

Vanuit de jachthaven van Midwolda in de provincie Groningen verhuurt Bootverhuur Blauwestad verschillende typen boten.

U kunt bij ons een sloep, motorboot, zeilboot of kano huren. Hiermee kunt u uitstekend het grote Oldambtmeer of de mooie woongebieden van Blauwestad verkennen.

Een vaarbewijs is niet nodig.

Boek direct online via
www.bootverhuurblauwestad.nl

Volg het spoor VAN DE HUNEBEDBOUWERS...

In Borger, naast het grootste hunebed van Nederland, ligt het Hunebedcentrum. Hier kun je het verhaal van onze voorouders, de hunebedbouwers, zien, horen en voelen. We nemen je mee op een reis die 5500 jaar geleden begon.

HET HUNEBEDCENTRUM

Hoe zag een hunebed er 5000 jaar geleden uit? Wie waren de hunebedbouwers? Hoe woonden de hunebedbouwers? Op al deze vragen krijg je antwoord in het museumgedeelte van het Hunebedcentrum. Onder leiding van een gids leer je meer over de eerste bewoners van Drenthe en krijg je prachtige bijlen, potten en nog veel meer echte vondsten te zien!

ONTDEK HET VERHAAL ACHTER DE HUNEBEDDEN

Hunebedden zijn meer dan 5000 jaar oud, ze zijn gemaakt van grote zwerfstenen die duizenden kilo's wegen. Deze stenen zijn in de voorlaatste ijstijd, zo'n 150.000 jaar geleden, vanuit Scandinavië met het ijs meegekomen en liggen verspreid door Drenthe. De hunebedbouwers hebben deze stenen gebruikt om er grafmonumenten van te maken. Puur mensenwerk? Waarschijnlijk wel... Meer leuke verhalen, kijk op www.hunebednieuwscafe.nl

OP HONDRUGEXPEDITIE DOOR IJSTIJDEN EN PREHISTORIE

Bij het Hunebedcentrum kun je het verhaal ontrafelen van de ontstaansgeschiedenis van het Hondsruggebied. Je kunt de Expeditiepoort IJstijden en Prehistorie van het UNESCO Geopark de Hondsrug bezoeken waar het verhaal van 150.000 jaar geschiedenis van het Hondsdruggebied is te zien, je kunt tevens een kijkje nemen in de grootste keientuin van Nederland.

OERTIJDPARK

In het Oertijdpark maak je een echte tijdreis van 150.000 jaar. Na de mammoetjagers bekijk je een hut van rendierjagers en middensteentijdjagers. Na te leren over deze jager-verzamelaars gaan de handen uit de mouwen: het is tijd voor boogschieten! Daarna ontdek je de veenwegen en een grafheuvel. Dan is het tijd voor het Oertijd dorp. Bekijk een steentijdhuis, bewonder de bronstijdboerderij en ervaar hoe groot een ijzertijdboerderij is.

Wie weet ontmoet je een hunebedbouwer, bronstijdboerin of ijzertijdboerin. Wat je ook nog kunt zien in het Oertijdpark is een vlindertuin en voor de echte stoere ontdekkingsreizigers is er een blotevoetenpad.

WINKEL EN CAFÉ

Voor de rust kun je even lekker bijkomen in het café, maar je kunt er ook terecht voor een lekkere snack of om iets te drinken. In het Oertijdpark en caféterras zijn diverse picknickbanken waar je buiten iets kunt eten of drinken. Het museumcafé met terras heeft uitzicht op het grootste hunebed van Nederland. Een leuk souvenir kopen als herinnering? Kom dan naar onze museumwinkel.

Hunebedcentrum | Hunebedstraat 27 | 9531 JV Borger
T. 0031 (0)599 236374 | info@hunebedcentrum.nl

Openingstijden: Maandag t/m vrijdag: 10.00 – 17.00 uur
Zaterdag/zondag en feestdagen: 11.00 – 17.00 uur

Toegangsprijzen: Volwassenen: € 9,50 | Kinderen: € 5,25 | Museumkaart: gratis

www.hunebedcentrum.nl

ZOO BIZAR

Een leerzame maar vooral leuke belevenis voor kinderen èn volwassenen

Een dierentuintje maar dan nèt even anders...

Bijzondere dieren van heel dichtbij bekijken!

"EEN PRIKKELEND UITJE!"

Zoo Bizar | Dorpsstraat 2, Orvelte | Tel: 0593-322400
Kijk voor actuele openingstijden en info: **www.zoobizar.nl** of Facebook: Zoo Bizar

RECREATIECENTRUM RIJMAARAN

Beleef het Sleenerzand in de huifkar

Recreatiecentrum Rijmaaran is gelegen in boswachterij het Sleenerzand, direct naast het hunebed de Papeloze Kerk. Huur een huifkar, paard of een pony en geniet van het moois dat Drenthe u te bieden heeft.

Er is daarnaast een groepsaccommodatie en je kunt er lekker eten (diverse arrangementen mogelijk: diner, gourmet, barbecue, koffietafel, warm en koud buffet, etc.). Er zijn verschillende dag-, middag- of avondarrangementen, ook in combinatie met andere activiteiten. Ook is het mogelijk om met de huifkar een picknicktocht te maken.

Recreatiecentrum Rijmaaran, meér dan huifkarren en paarden!

Voor reserveren of meer informatie:
T. +31 (0)591-381679 of www.rijmaaran.nl

Vesting Bourtange

Welkom in het jaar 1742

Welkom in jaar 1742!
Vlakbij de Duitse grens, in het prachtige Westerwolde, ligt de Vesting Bourtange. Een uniek historisch verdedigingswerk dat zijn gelijke niet kent.

Heden en verleden gaan perfect samen in deze kleine, sfeervolle vestingstad. De vestingwerken, de talloze bezienswaardigheden uit vroeger eeuwen, de leerzame musea, de historische evenementen, het pittoreske marktplein en originele kanonnen staan borg voor een prachtige ervaring. Beleef de vesting Bourtange en u waant zich eeuwen terug in de tijd.

Bent u toe aan een rustgevende overnachting in een bosrijke omgeving? Overnacht dan eens in een van onze romantische vestinglogementen.

Vesting Bourtange
Willem Lodewijkstraat 33
9545 PA Bourtange

T: 0599-354600
E: info@bourtange.nl
W: www.bourtange.nl

DRENTS MUSEUM

Het Drents Museum in Assen heeft alles in zich voor een leuk en bijzonder dagje uit voor jong én oud en voor families met kinderen. Je vindt er grote internationale tentoonstellingen en vaste presentaties op het gebied van archeologie, hedendaags realisme en kunst 1885-1935.

In Het Grootste Poppenhuis van Nederland maak je kennis met het Drenthe van de 18de eeuw. Als bezoeker maak je kennis met de Nederlandse wortels in het oude gedeelte van het Drents Museum. Bekijk indrukwekkende mammoetbotten, objecten uit hunebedden en veenlijken. Ontdek alles over het drama van het Meisje van Yde, bekijk de alleroudste boot ter wereld, bewonder Nederlandse beeldende kunst en kunstnijverheid van rond het jaar 1900. Vergeet niet de grote wisselende tentoonstellingen te bezoeken!

In 2017 staan er drie op de agenda: Russische meesterwerken met onder meer Ilya Repin, Schatten van de Liao-dynastie uit Binnen-Mongolië, en als klap op de vuurpijl werken van Amerikaanse topkunstenaars in The American Dream. Rond deze tentoonstellingen organiseert het Drents Museum tal van publieksactiviteiten.

Houd voor actuele informatie onze site goed bij: www.drentsmuseum.nl

Peredvizhniki – Russisch Realisme rond Repin 1870 -1900

Nog te zien t/m 2 april 2017

De schilderijen van de Peredvizhniki behoren tot de lievelingen van het Russisch publiek. Dankzij de samenwerking met het Staats Russisch Museum in St. Petersburg kan het Drents Museum het Nederlandse publiek laten kennismaken met deze 19de-eeuwse kunstenaarsgroep, waartoe grote schilders als Ilya Repin, Vladimir Makovsky en Valentin Serov behoren. Voor het eerst in Nederland is een tentoonstelling exclusief aan de Peredvizhniki gewijd. Aan de hand van de topstukken uit het Staats Russisch Museum is het mogelijk de 19de-eeuwse geschiedenis en culturele bloeiperiode van de Russische Gouden Eeuw te laten zien. Absoluut hoogtepunt is het schilderij De Wolgaslepers van Repin dat ook wel de 'Nachtwacht van Rusland' wordt genoemd.

The Great Liao – Nomadendynastie uit Binnen-Mongolië (907-1125)

23 april t/m 29 oktober 2017

In de tentoonstelling The Great Liao staan de rijkdommen van een nomadendynastie uit Binnen-Mongolië in de schijnwerpers. De Liao-dynastie vertelt het wonderlijke verhaal van een van oorsprong nomadisch volk dat in de 10de en 11de eeuw een groot en machtig rijk kon opbouwen in Mongolië. Een rijk dat niet alleen het huidige Mongolië omvatte, maar ook grote delen van Rusland en China. Vondsten uit 30 verschillende graven vormen de kern van the Great Liao, een grote internationale archeologische tentoonstelling , die nu voor het eerst in Nederland te zien is.

Gouden dodenmasker

Spectaculair hoogtepunt in de expositie is het graf van prinses Chen. In 1018 overleed zij op jonge leeftijd en kreeg een gouden dodenmasker mee als teken van haar koninklijke waardigheid. Het masker laat, samen met ruim 120 kostbare voorwerpen waaronder schitterend aardewerk, sieraden, serviesgoed, lakdozen en paardentuig, de pracht en praal van de Liao-dynastie zien.

THE AMERICAN DREAM

Vanaf 19 november 2017 presenteren het Drents Museum en de Kunsthalle Emden (Duitsland) de grote internationale kunsttentoonstelling The American Dream. De dubbeltentoonstelling - tegelijkertijd te zien in Assen en Emden - is een tweeluik over Amerikaans realisme van 1945 tot heden met onder meer werken van Amerikaanse topkunstenaars als Edward Hopper, Andrew Wyeth, Roy Lichtenstein, Andy Warhol, Alice Neel, Richard Diebenkorn, Martha Rosler, Alex Katz en Chuck Close.

Het is de eerste keer dat zo'n groot overzicht van Amerikaans realisme in Europa te zien is. Het Drents Museum focust op de Amerikaanse kunst van 1945 tot 1965, terwijl Kunsthalle Emden de schijnwerpers richt op de kunst van 1965 tot heden. De beide musea werken samen met verschillende Amerikaanse musea en particuliere collecties die toonaangevende verzamelingen op het gebied van Amerikaans realisme hebben.

Drents Museum

DRENTS MUSEUM

Brink 1, Assen | T (0592) 377 773 | E info@drentsmuseum.nl | www.drentsmuseum.nl

Dinsdag t/m zondag en feestdagen van 11.00 – 17.00 uur | In de schoolvakanties ook op maandag open
Tot 18 jaar is de toegang gratis. Volwassenen betalen € 13

De Hondsrug
UNESCO Global Geopark
Van alle tijden...

EEN REIS DOOR DE TIJD

United Nations Educational, Scientific and Cultural Organization

De Hondsrug UNESCO Global Geopark

Het Hondsruggebied strekt zich uit van de stad Groningen aan de noordkant tot Coevorden aan de zuidkant. Het gebied is zo'n 150.000 jaar geleden ontstaan door een gigantische ijsmassa die het vlakke landschap veranderde in heuvels, dalen en stromende beken. Bos, open terrein en water maakten het landschap tot een ideaal leefgebied voor mens en dier.
Hunebedden, boerderijen, dorpen en archeologische vondsten ... ze geven ons informatie over de geschiedenis van het schitterende Hondsruggebied.

UNESCO

Het geologische en historische belang van het Hondsruggebied is door UNESCO erkend en benoemd als geopark. *De Hondsrug UNESCO Global Geopark* maakt onderdeel uit van 120 vergelijkbare geoparken, verspreid over de hele wereld.

Spannende verhalen

De *Hondsrug UNESCO Global Geopark* nodigt je uit voor een reis door de tijd. We vertellen je over de ijstijden en de harige mammoet die in het gebied leefde. We vertellen over de prehistorische mensen die hun doden begroeven in heuvels onder enorme zwerfstenen. We vertellen hoe boeren het landschap bewerkten en hoe veenarbeiders in armoede de kost verdienden. Je maakt het allemaal mee in *De Hondsrug UNESCO Global Geopark*.

De Hondsrug UNESCO Global Geopark
Van alle tijden...

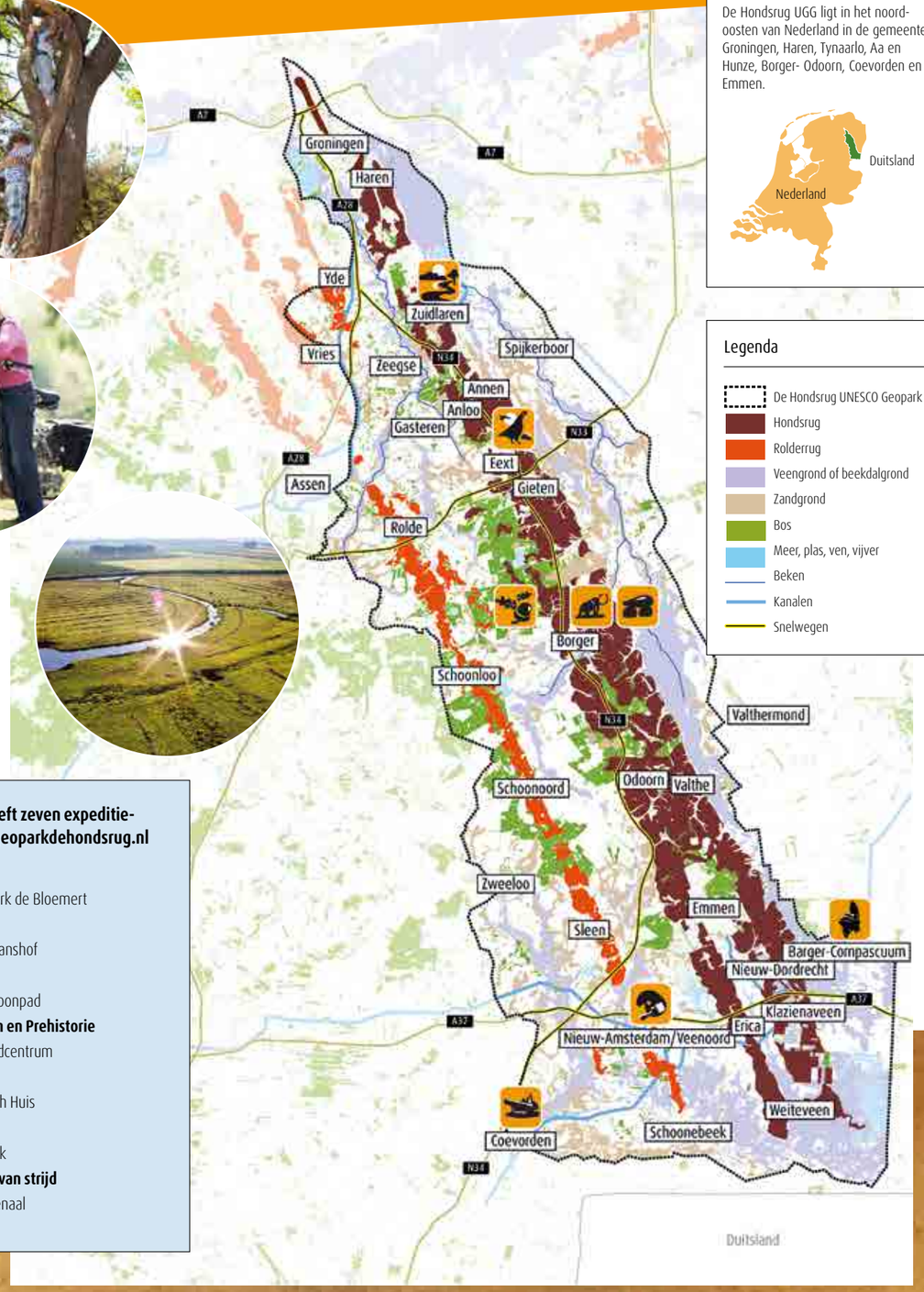

De Hondsrug UNESCO Geopark

De Hondsrug UGG ligt in het noordoosten van Nederland in de gemeenten Groningen, Haren, Tynaarlo, Aa en Hunze, Borger- Odoorn, Coevorden en Emmen.

Legenda

- De Hondsrug UNESCO Geopark
- Hondsrug
- Rolderrug
- Veengrond of beekdalgrond
- Zandgrond
- Bos
- Meer, plas, ven, vijver
- Beken
- Kanalen
- Snelwegen

De Hondsrug UGG heeft zeven expeditiepoorten. Info www.geoparkdehondsrug.nl

- **Water** — Waterpark de Bloemert
- **Natuur** — De Homanshof
- **Bossen** — Boomkroonpad
- **IJstijden en Prehistorie** — Hunebedcentrum
- **Kunst** — Van Gogh Huis
- **Veen** — Veenpark
- **Sporen van strijd** — Het Arsenaal

www.geoparkdehondsrug.nl

UIT(JES)GELICHT!

Welkom in het jaar 1742

Vlakbij de Duitse grens, in het prachtige Westerwolde (Zuid-Oost Groningen), ligt de vesting Bourtange. Een uniek historisch verdedigingswerk dat zijn gelijke niet kent. Heden en verleden gaan perfect samen in deze kleine, sfeervolle vestingstad.
Bezoekers van het Bourtange van nu wanen zich eeuwen terug in de tijd. Maak kennis met de vesting Bourtange die nooit werd ingenomen.

Vesting Bourtange
Willem Lodewijkstraat 33 | 9545 PA Bourtange | T.: 0599-354600 | **www.bourtange.nl**

Speel- en IJsboerderij De Drentse Koe

De leukste speeltuin in Drenthe!
Speel- en IJsboerderij De Drentse Koe in Ruinerwold is een binnen- en buitenspeeltuin met een 'boerderijthema'. Het buitenterrein biedt diverse speeltoestellen, springkussens, traptrekkers, mammoet skelters, grote zand/waterbak, kabelbaan en een dierenweide met konijnen, geiten, ezels, pony's en kippen. In de verwarmde speelschuur bevindt zich o.a. een discodansmat, unieke speelmanege, bouwzolder, klim- en glijtoren en glow in the dark benedenverdieping met o.a. Pannavoetbal en Oud Hollandse spelen.

De Drentse Koe | Wolddijk 23 | Ruinerworld | **www.drentsekoe.nl**

Wildlands Adventure Zoo

Bij Wildlands heb je het gevoel in een compleet andere wereld te zijn. Ga op ontdekking in de Jungola, Serenga en de Nortica. Stap in de boatride over de Rimbula River en komt heel dicht langs acrobatische slingerapen en imposante olifanten. Of loop gewoon met je twee benen op het pad door het oerwoud. In de Serenga verken je de uitgestrekte savanne met zijn giraffes, neushoorns en andere dieren. Hoog op de Leeuwenberg houdt de koning der dieren je in de gaten. Kortom, je hoeft je hier niet te vervelen!

Wildlands Adventure Zoo | Raadhuisplein 99 | 7811 AP Emmen | **www.wildlands.nl**

FAMILIEPARK RIJK DER KABOUTERS

Kabouters wonen in het Drenthse Eext, in Familiepark Rijk der Kabouters. Daar wonen en werken ze in hun eigen Kabouterbos. Een unieke belevenis voor kinderen van 0 t/m 8 jaar.

EEN GEWELDIG DAGJE UIT.

Bij het leuke Kabouterbos is ook een veilige speeltuin, waar de kinderen heerlijk kunnen spelen. Ook staat daar een springkussen met terras ervoor.

In ons Kabouterbos zie je hoe de kabouters leven, werken en plezier maken!

Natuurlijk is er ook onze Kabouterhut waar we poffertjes bakken, ranja hebben en nog veel meer. Ook is er een winkeltje bij waarin we allerlei Kabouter spulletjes verkopen.

En dan is er nog onze speelzandhoek compleet met emmers, scheppen, vrachtauto's en nog veel meer om fijn te spelen.

En voor een langer bezoek aan ons familiepark zijn er onze gezellige vakantiehuisjes te huur per weekend, midweek of week. Zo kunt u ook nog de mooie omgeving verkennen.

Rijk der Kabouters
Gieterstraat 20 | 9463 PX Eext
www.rijkderkabouters.nl

NAAR BUITEN!

Wandelen

Voor de wandelliefhebbers zijn er tal van routes die dwars door de natuur lopen. Met de kaart in de hand of via uw smartphone kunt u het gebied verkennen.

Op sites zoals www.drentscheaa.nl kunt u mooie routes downloaden. Ook de medewerkers van de tourist informatie kantoren kunnen u prima op weg helpen.
Download u de app annodrenthe.nu, dan kunt u routes vinden waarbij u onderweg wordt bijgepraat over de geschiedenis van de omgeving.

MTB-en

Voor de sportieve fietser zijn er mooie, uitdagende parcoursen in de diverse bossen aangelegd. Gegarandeerd stapt u moe maar voldaan van uw fiets. Het parcours Gieten-Gasselte heeft een unieke uitkijk over een zandwinningsplas. Dit leverde dit parcours de bijnaam 'fietsen langs de côte d'azur van Drenthe'op.

Heeft u geen fiets mee? Geen enkel probleem. Bij diverse bedrijven in de regio kunt u een fiets huren.

Kunst

In een regio waar ook Vincent van Gogh menig penseelstreek heeft neergezet mag een bezoekje aan een van de vele ateliers in de regio niet ontbreken. Onderweg komt u de ateliers tegen. Veelal zijn deze vrij toegankelijk.

Paardrijden

Wist u dat u in dit deel van Drenthe vrij kunt ruiteren? U kunt met uw paard heerlijk vrij door de bossen dwalen en genieten van de omgeving. Bent u minder ervaren maar lijkt het u wel leuk om vanaf de rug van een paard de omgeving te verkennen? Maak dan eens een rondrit op Ijslandse paarden.

Op www.musarrindill.nl kunt u alle informatie lezen.

Fietsen

Drenthe is de 5 sterren fietsprovincie van Nederland. De goed onderhouden fietspaden, het fietsknooppunten systeem en de aantrekkelijk routes dwars door de natuur dragen bij aan ontspannen fietstochten. Stap onderweg gerust eens even af en laat u verwonderen door het vele mooie dat u ziet en de stilte die u ervaart.

Pluktuinen

Zodra het seizoen er rijp voor is kan op verschillende plaatsen in regio zelf fruit geplukt worden. Een leuke maar vooral ook lekkere bezigheid voor zowel kinderen als volwassenen.

Kijk voor een actueel overzicht van deze bedrijven op
www.hondsrugdrenthe.nl
of www.magischdrenthe.nl

Orvelte en omgeving

ORVELTE is een van de mooiste dorpen in Drenthe en van Nederland (volgens lezers van de ANWB Kampioen staat Orvelte in de top vijf). De monumentale boerderijen, de goed onderhouden woningen, de statige bomen, mooie tuinen en straten met kinderkopjes en oude klinkers, geven het dorp een unieke sfeer. En je voelt het direct; "in dit prachtige dorp wordt geleefd en gewerkt". Een bezoek aan Orvelte is altijd de moeite waard!

Het ORVELTERZAND is één van de eerste natuurgebieden in Drenthe die begraasd werden met Schotse hooglanders. Al in 1987 liepen hier de eerste koeien. Er lopen hier geen schapen. De winterharde Hooglanders laten in tegenstelling tot heideschapen de bomen meestal ongemoeid. Het parkachtig karakter, gekenmerkt door verspreid staande bomen, blijft hierdoor behouden. Het gebied ligt ter hoogte van Orvelte aan de noordzijde van het Oranjekanaal. Een uitgezette wandelroute voert door het terrein en een deel van de aangrenzende boswachterij. Het terrein wordt begraasd door runderen en daarom is het gebied niet toegankelijk voor honden.

Het MANTINGERZAND ligt ten noordoosten van Hoogeveen en is ontstaan door het steken van heideplaggen en de aanwezigheid van schapen in het gebied. Het is een van de mooiste stuifzandgebieden in Nederland waar u prachtig kunt wandelen en fietsen.

Het MANTINGERVELD wordt een steeds groter en mooier natuurgebied waar veel te zien is en te beleven. Ontdek zelf de ongekende natuurwaarde van dit gebied. Sinds 1992 herstelt Natuurmonumenten de natuur in het Mantingerveld met steun van leden en sponsors. Er worden landbouwgronden aangekocht, bos aangelegd en oude vennen in ere hersteld. Dieren, planten én bezoekers kunnen langzaamaan weer ononderbroken dwalen van het Mantingerzand, naar Achterste Veld, Hullenzand, Lentsche Veen en Martensplek. De heikikker en levenbarende hagedis kunnen zich weer beter voortplanten en hebben meer voedsel en beschutting om te overleven.

OUTDOOR PARK GROLLOO

RUIME KEUZE

Lekker klimmen en klauteren tussen de toppen van de bomen of in het Belevingspark alle Outdoor Activiteiten doen. Wandklimmen, boogschieten, mountainbiken, hindernisbaan, een mooie tocht in het bos en nog zoveel meer! Topper voor de jeugd van 8 t/m 12 jaar, quadrijden op een echte quad.

LEKKER ACTIEF

Mensen (en zeker kinderen) zitten nu eenmaal niet graag stil. Wij bieden meer dan 20 activiteiten voor één prijs en al te boeken vanaf één persoon. Op een unieke locatie, midden in de natuur. Dat geldt natuurlijk ook voor het Outdoor klimpark door de bossen van Grolloo.

HAPJE EN DRANKJE

Je kunt bij ons ook terecht op de ruime (lounge) terrassen bij het strandpaviljoen. Lekker een kop koffie met gebak, lunchen of snacken, een biertje of een wijntje. De kids vermaken zich wel bij en op het water.

www.joytime.nl

BELEEF HET op de Hondsrug

Befaamd om zijn hunebedden, bossen en ruimte, biedt de Hondsrug een schatkamer vol belevenissen. Het unieke landschap inspireert ondernemers tot creatieve ingevingen, het geeft ruimte aan sportieve uitingen en is hoofdgetuige van vroegere tijden. De Hondsrug is niet ingeblikt in parken, maar glooit vrij rondom bebouwing, het meandert, slingert en stuift. De Hondsrug heeft vele fijne plekjes, waar je vrijelijk ontdekt en ontspant. Speels met de kinderen beleeft en een actieve vakantie ervaart. De Hondsrug is van vele markten thuis, in de dorpen vind je braderieën, zomer- en rommelmarkten, heerlijk om eens af te struinen.

Hondsrug Drenthe heeft een selectie van belevenissen voor u gemaakt. Mocht u meer informatie verlangen, kom dan gerust langs bij één van de gastvrije TIPS (Tourist Info Point) voor gratis advies.

www.hondsrugdrenthe.nl

Drenthe op z'n best

U bent neergestreken in een fantastisch gebied. In deze gids vindt u een 'Hondsrugzak' vol activiteiten, uitjes en bijzondere plekjes. Ga maar even rustig achterover zitten en lees over de Unesco-status van de Hondsrug,drink gulzig de verhalen over hoe u geniet van culinair, cultureel en actief. Ontdek de expeditiepoorten van de Hondsrug.

Op de Hondsrug vindt u vele schilderachtige dorpen, met elk een opvallende eigenheid. Exloo neemt u mee in de wereld van de schaapsherder, Borger in de belevenissen van de prehistorische hunebedbouwer. Annen is een creatief en sportief brinkdorp en Grolloo de trots van Cuby. Naast deze blikvangers vindt u handenvol pittoreske Drentse brink- en esdorpen.

U vindt hier attracties voor alle leeftijden. Bent u nieuwsgierig naar de rijke historie van het landschap en haar bewoners, bezoek dan het Hunebedcentrum in Borger, waar u in een prehistorische belevenis belandt. Is natuurschoon uw ideale vakantieprikkel, fiets of wandel dan door het gebied van de Aa en de Hunze, twee schitterende stromen die thuis bieden aan de bever en vele unieke diersoorten. Wandel over een deel van het Pieterpad of vergaap u aan de wonderen van het Balloërveld.

Ontdek de grote en kleine geneugten van een heerlijke vakantie. Lukt het niet allemaal in één verblijf? We zien u graag terug op de Hondsrug, want de Hondsrug is Drenthe op z'n best.

GEOPARK DE HONDSRUG

Het Hondsruggebied is zo bijzonder dat het de Unesco-status heeft verkregen. Geopark de Hondsrug vertelt het verhaal van het Hondsruggebied tussen Groningen en Coevorden. Hoe zo'n 150.000 jaar geleden een onvoorstelbare ijsmassa alles platwalste wat op haar weg kwam. Er leven al duizenden jaren mensen.
Zij geven het Hondsruggebied een unieke bewoningshistorie.
Nergens ter wereld is een gebied met vergelijkbare geologische ontstaansgeschiedenis. Aan de hand van exposities en expedities wordt dit unieke geologische en cultuurhistorische verhaal verteld.

Het eerste Geopark in Nederland, hoewel Drenten vaak bescheiden reageren, is toch wel iets waar we trots op zijn.

Verder nog wat TE BELEVEN?

2017

JANUARI

12 JANUARI
Eetbare wilde plantenwandeling met wildpluklunch
Informatiecentrum Egberts Lent
Hunzeweg 30, Nieuw Annerveen

20 JANUARI
Wandeloriëntatietocht Bronneger
Start Zuideinde 25, Drouwenerveen

21 JANUARI
Oeroud landschap
Winterwandeling, start in Elp

22 JANUARI
Franse middag met Edouard
Het Kleine Kerkje. Broek 2, Gieterveen

22 JANUARI
Nieuwjaarsconcert
Synagoge. Zuiderstraat 1, Zuidlaren

28 JANUARI
Winterwandeling Drouwenerzand
Drouwen

FEBRUARI

25 FEBRUARI
Reeënsafari Drouwenerzand
Drouwen

MAART

10 MAART
Eetbare wilde planten langs de Hunze
Molen de Juffer
Hunzelaan 1a, Gasselternijveen

11 MAART
Mikós Lakatos en orkest
Boerderij Kamps. Kamps 1, Rolde

17 T/M 19 MAART
Weekendcursus Eetbare wilde planten
Informatiecentrum Egberts Lent
Hunzeweg 30, Nieuw Annerveen

18 MAART
Meertmoand Dialectmoand
Het Kleine Kerkje. Broek 2, Gieterveen

19 MAART
LOFAR in de lente
Parkeren in de bocht van de Beeksdijk
(zijstraat van de doorgaande weg tussen Buinen en Exloo)

19 MAART
Lange wandeling Hunzedal
Spijkerboor
(na aanmelding ontvangt u de exacte startlocatie)

19 MAART
Lezing erfgoed
Synagoge. Zuiderstraat 1, Zuidlaren

22 MAART
Voorjaarswandeling Drouwenerzand
Drouwen

25 MAART
Verhalen op Kampsheide
Kampsheide *(na aanmelding ontvangt u de exacte startlocatie)*

26 MAART
Kwakende kikkers
Duurzaamheidscentrum
Bosrand 2, Assen

APRIL

8 APRIL
Ontdek het Ballooërveld
Schaapkooi van Balloo

12 APRIL
Voorjaarsmarkt
Brink Zuidlaren

14-17 APRIL
Oervoedselweekend

20 APRIL
Rondje Oudemolen
Molensteeg bij Oudemolen

21- 23 APRIL
Veenbraand bluesfestival
verschillende locaties in Annerveen en Spijkerboor

26 APRIL
Voorjaarswandeling Drouwenerzand
Drouwen

29-30 APRIL
Metaalweekend

30 APRIL
Braderie en rommelmarkt
Brink Zuidlaren

MEI

6 MEI
Rondje Amen
Parkeerplaats Café De Amer in Amen

7 MEI
Vlooienmarkt/braderie
Brink Zuidlaren

9 MEI
Fotografeer en meer Siepelveen bij avondlicht
Ruiterweg 2 bij Schipborg

10 MI
Oekdag

14 MEI
Foodtruck festival
Brink Zuidlaren

17 MEI
Wandelexcursie Drouwenerzand incl. natuurquiz
Gasselte

20 EN 21 MEI
Brocante Voorjaarsfair
Orvelte

21 MEI
Braderie en rommelmarkt
Brink Zuidlaren

23 MEI
Orchideeën langs de Drentsche Aa
Parkeerplaats Gasterse Duinen aan de Oudemolense weg bij Gasteren

24 T/M 28 MEI
Kennedymars
Odoorn

25 MEI HEMV
Braderie en rommelmarkt
Brink Zuidlaren

25-28 MEI
Van linnen tot leer-weekend

28 MEI
Boeren Trekker Trek
parkeerterrein achter voorm PBH

JUNI

3-5 JUNI
In vuur en vlam-weekend

5 JUNI (2E PINK)
Vlooienmarkt/braderie
Brink Zuidlaren

7 JUNI
Grafrituelen en landschaps-geschiedenis rondom Kampsheide
Parkeerplaats Kampsheide, Tumuliboslaan bij Balloo

8-10 JUNI
bluesdorp van Drenthe
Grolloo

14 JUNI
Wandelexcursie Drouwenerzand
Drouwen

14 JUNI T/M 5 AUGUSTUS
Pauperparadijs
binnenplaats van het Gevangenis-museum Veenhuizen

28 JUNI
Wandelexcursie Drouwenerzand op zoek naar sporen van dieren
Drouwen

JULI

EERSTE WEEKEND VAN JULI
Hippisch Holtrijk
Grolloo

2 JULI
Vlooienmarkt/braderie
Brink Zuidlaren

7-9 JULI
Festival der Aa (kleintje Oerol)
Schipborg, ligt dicht bij De Bloemert

7-9 JULI
Historische havendagen
Coevorden

8 EN 9 JULI
Schaapscheerdersfestival en Wolfeest
Schaapskooi Balloo

15 EN 16 JULI
Berend Botje Festival, Cultureel en sportief festival
Brink Zuidlaren

23 JULI
Oergezondmarkt

26 JULI
Kindermarkt
Brink Zuidlaren

27 JULI
Hondsrugmarkt
Brink Zuidlaren

KIJK VOOR EEN VOLLEDIG OVERZICHT OP
in.drenthe.nl

De Drentse Koe

SPEEL- EN IJSBOERDERIJ

Voor een heleBOEEEEL plezier

Speeltuin buiten én binnen

Het hele jaar geopend! - Gratis parkeren

WOLDDIJK 23 - RUINERWOLD - WWW.DRENTSEKOE.NL