TROTS OP EIGEN STREEK

Nummer 04 • 2019 • omgeving Noord Holland

P08 GOUDEN RAND
P12 ONZE TIPS
P22 ALKMAAR

Noord Holland

TIPS - INFORMATIE - UITJES - MUSEA - ACTIVITEITEN - EVENEMENTEN

Landal GreenParks

fort Kijkduin

BRENG EEN BEZOEK AAN HET
SPANNENDSTE FORT

ADMIRAAL VERHUELLPLEIN 1, 1789 AX HUISDUINEN

Welkom op Beach Resort Ooghduyne

Graag heet ik u namens het gehele team van Ooghduyne hartelijk welkom in de Kop van Noord-Holland. Al 12 jaar mag ik, als General Manager, genieten van deze prachtige natuurrijke omgeving met in elk seizoen zijn eigen schoonheid.

In het voorjaar staat Julianadorp in het teken van de prachtige kleurrijke bloembollenvelden. Wist u dat ons park in het grootste, aaneengesloten bloembollengebied ter wereld ligt? Maak heerlijke fiets- en wandeltochten of sluit aan bij een bloembollenexcursie en leer meer over de velden.

Julianadorp heeft de meeste zonuren van Nederland, en dat komt goed uit met het prachtige strand dat naast de deur ligt. Geniet in de zomermaanden van heerlijke lange stranddagen. Handdoek, badkleding, zonnebrandcrème, emmer en schepje mee? Meer is er niet nodig.

De herfst leent zich uitstekend voor uitstapjes met het gezin. De regio biedt vertier voor jong en oud. Beleef het stoere karakter van Den Helder in één van de vele musea, laat je onderdompelen in de Noord-Hollandse cultuur in Schagen of Alkmaar of maak kennis met Werelderfgoed de Waddenzee.

In de winter met muts op en wanten aan de regio in. In de hoofdstraat van Den Helder staat een heuse ijsbaan en er worden gezellige Kerstmarkten georganiseerd. Koud geworden? Het recept is héérlijke warme chocolademelk met slagroom om weer op te warmen.
Op het park kunt u rustig bijkomen in het subtropische zwembad, terwijl de kids van de glijbaan afroetsjen. Na een lange dag vol belevenissen kunt u terecht bij Brasserie Sandz en Restaurant Steaks & Burgers voor een welverdiend diner.

Es freut mich, Sie im Namen des gesamten Teams am Kop van Noord-Holland, dem sogenannten Kopf der Provinz Nordholland, begrüßen zu dürfen. Schon seit 12 Jahren darf ich als General Manager die wunderbare Natur in der Umgebung erleben, die sich in jeder Jahreszeit in ihrer eigenen Schönheit zeigt.

Im Frühling steht Julianadorp im Zeichen der wundervollen bunten Blumenfelder. Wussten Sie, dass unser Park im weltweit größten zusammenhängenden Gebiet mit Blumenfeldern liegt? Unternehmen Sie doch einmal eine herrliche Tour mit dem Rad oder zu Fuß. Oder nehmen Sie an einem begleiteten Ausflug zu den Blumenfeldern teil, bei dem Sie viel Wissenswertes erfahren.

Julianadorp hat die meisten Sonnenstunden in den Niederlanden. Und dann müssen Sie natürlich zum wundervollen Strand, der in unmittelbarer Nähe liegt.

Freuen Sie sich im Sommer auf scheinbar endlose Tage am Strand. Also Handtuch, Badebekleidung, Sonnenbrandcreme, Eimer und Schaufel einpacken! Mehr brauchen Sie gar nicht.

Der Herbst eignet sich hervorragend für Ausflüge mit der Familie, denn in der Umgebung wird viel für Jung und Alt geboten. Erleben Sie in einem der vielen Museen den markigen Charakter von Den Helder, tauchen Sie in den Städten Schagen oder Alkmaar in die Kultur von Nordholland ab und – nicht ganz unwesentlich – lernen Sie das Weltkulturerbe Wattenmeer kennen.

Im Winter geht es mit Schal, Mütze und Handschuhen in die Natur. In der Hauptstraße von Den Helder steht eine echte Eisbahn. Außerdem werden dort stimmungsvolle Weihnachtsmärkte organisiert. Ist Ihnen kalt geworden?
Da hilft unser Geheimrezept: ein heißer Kakao mit Schlagsahne, damit Ihnen wieder warm ums Herz wird.
Im Park können Sie im subtropischen Schwimmbad ausspannen, während die Kids die Wasser-rutschbahn unsicher machen. Nach einem langen Tag voller Erlebnisse servieren wir Ihnen in der Brasserie Sandz und im Restaurant Steaks & Burgers ein wohlverdientes Abendessen.

Alexander Peulen
General Manager Landal Beach Resort Ooghduyne

INDEX

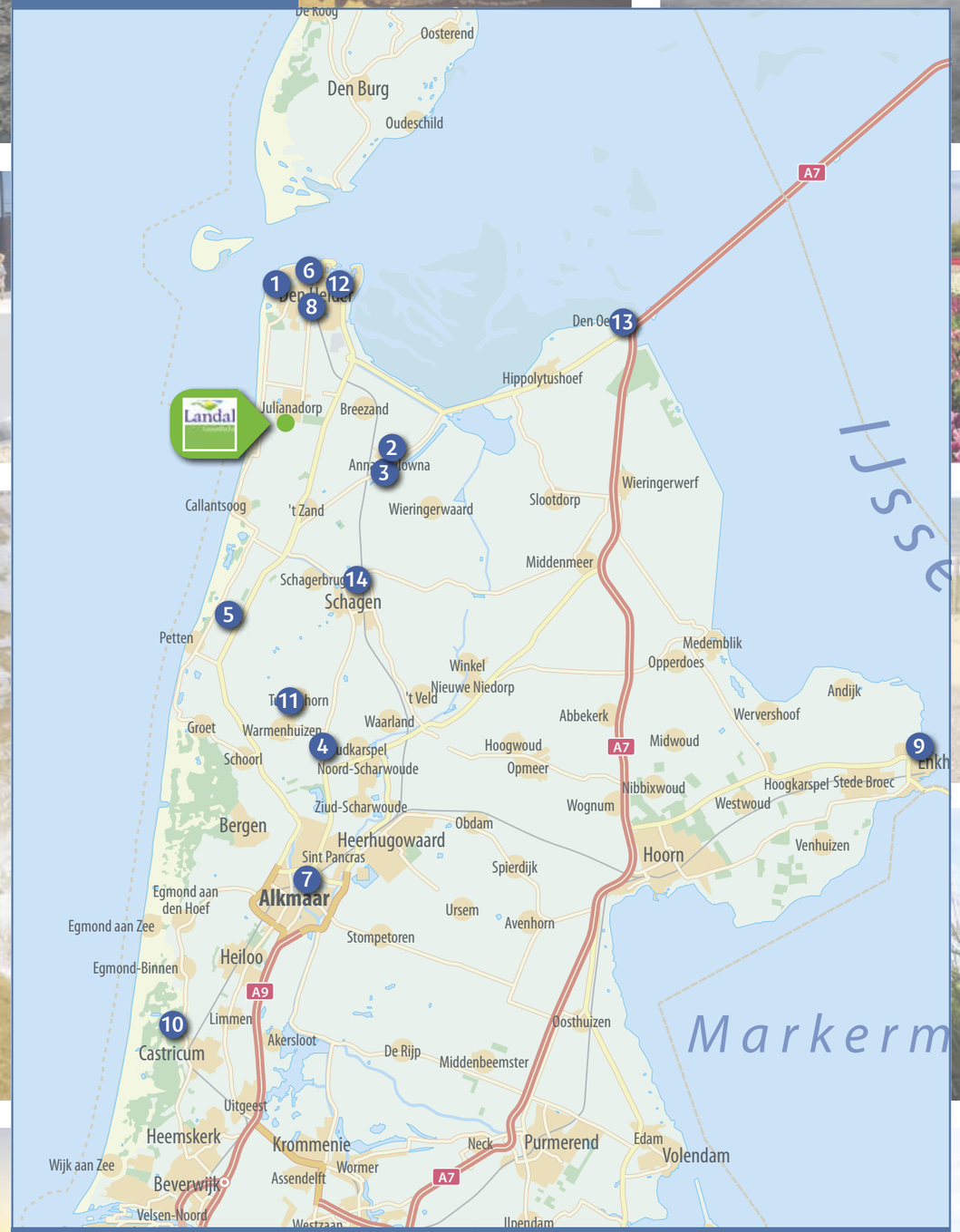

nr.		blz.
1.	Fort Kijkduin	2
2.	Museum Oud Anna Paulowna	17
3.	Hollands Kroon	17
4.	Kaan Koffie	18
5.	Land van Fluwel	18
6.	Marine Museum	19
7.	Alkmaar Prachtstad	22,23
8.	Reddingmuseum Dorus Rijkers	26
9.	Sprookjeswonderland	29
10.	Huis van Hilde	31
11.	Van Blanckendaell Park	34
12.	Willemsoord Den Helder	36,37
13.	De Zee Leeft	38
14.	STARJUMP - Monkeytown	44

UITGELEZEN?

Geef mij gerust aan je familie, vrienden of buren of lever mij weer in bij de receptie of gooi mij in de oud papier container

13

Inhoud

Welkom!	3
Plattegrond Park Ooghduyne	4, 5
De gouden rand van Noord-Holland	8-10
Tips van ons team	12, 13
TOES app	13
Noord-Holland in de lente	14, 15
Welke kust u?	16
Noord-Holland in de zomer	20, 21
Alkmaar	22,23
Medemblik	24,25
Noord-Holland in de herfst	28, 29
Welke kust u?	30
Uitwaaien aan de kust	32, 33
Noord-Holland in de winter	35
Den Helder	36, 37
Welke kust u?	39
Noord-Hollandse verleidingen	40, 41
Er op uit!	42, 43

Colofon

UITGEVERIJ
Hubmedia - *www.hubmedia.nl*

UITGEVER
Peter Paul Mulkens

REDACTIE
Simone Schultink, Irma Puma, Jeroen Kor

VORMGEVING/ONTWERP
Martine Adegeest - *www.ontwerpzandvoort.nl*

FOTOGRAFIE
Martine Adegeest, Rob Verhagen, HBA

ACQUISITIE
Guus Lap, Caroline Stienen

TRAFFIC
Caroline Stienen

OPLAGE
16.000

CONTACTINFO
info@hubmedia.nl

Steaks & Burgers
Geniet van de heerlijkste gerechten van de grill. Dat smaakt echt naar meer! Speciaal voor de kinderen is er een kinderhoek en kinderkaart.

Steaks & Burgers
Lassen Sie sich die köstlichsten Gerichte vom Grill schmecken! Das macht Appetit auf mehr. Speziell für unsere jüngeren Gäste haben wir eine Kinderecke und eine eigene Kinder-Speisekarte.

Fun & Entertainment
In alle Nederlandse vakanties worden er op ons park diverse leuke activiteiten georganiseerd door ons entertainmentteam.

Fun & Entertainment
In allen niederländischen Ferienzeiten werden in unserem Park viele tolle Aktivitäten von unserem Entertainment-Team organisiert.

Indoorspelen
Kom heerlijk ravotten in onze 300 m² binnenspeeltuin. Klauter op de houten stormbaan, daag je vriendjes of vriendinnetjes uit tijdens een interactief spel, speel in het houten huis, en dans mee met de minidisco en het meeleeftheater van het F&E team.

Indoor-Spielen
Wer ist mit dabei? Einfach herrlich, auf unserem 300 m² großen Innenspielplatz zu spielen: klettern auf der Hindernisbahn aus Holz, mit allen Freundinnen und Freunden bei einem interaktiven Spiel gemeinsam lachen, das Holzhaus erkunden, bei der Minidisco mittanzen und beim Mitmach-Theater vom F&E-Team eine ganz neue Rolle spielen.

In de pedalen, ontdek de regio
Ooghduyne is het ideale vertrekpunt voor de fraaiste fietstochten: laat je al trappend betoveren door de mooiste vergezichten. Bedwing de duinen, kijk uit over het uitgestrekte polderlandschap en kom bij met een heerlijk kopje koffie op één van de vele terrasjes die de prachtige historische dorpjes in de omgeving rijk zijn.

In die Pedale treten und die Region entdecken
Ooghduyne ist der ideale Ausgangspunkt für die schönsten Radwandertouren: Lassen Sie sich von den wunderbaren Ausblicken unterwegs verzaubern! Erkunden Sie die Dünen, blicken Sie über die ausgedehnte Polderlandschaft und entspannen Sie sich bei einer herrlichen Tasse Kaffee in einem der vielen Straßencafés, die überall in den wunderbaren historischen Dörfern in der Umgebung zu einer Pause einladen.

Ontdekkingsreis te water
De Natuurroute, de Dorpsroute, de Boerenlandroute of de Stad&Stellingroute... Kanöen in de Kop van Noord-Holland is een sportieve, en misschien wel de leukste manier om de omgeving te leren kennen. Vanaf Ooghduyne ga je te water, om vervolgens al peddelend jouw route naar keuze te volgen.

Auf Entdeckungsfahrt im Wasser
Die Natuurroute, die Dorpsroute, die Boerenlandroute oder die Stad&Stelling-route... Kanufahren im nördlichen Zipfel von Nordholland ist eine sportliche, vielleicht aber vor allem die schönste Art, die Umgebung zu erkunden. Ab Ooghduyne entscheiden Sie sich, welche Strecke auf dem Wasser Sie paddelnd zurücklegen möchte.

Bowlingpret
Vier banen, veertig pins ... bowlen op Ooghduyne is altijd een goed idee. En met de automatisch in te stellen kindvriendelijke "gootbumpers" maakt iedereen kans op een spare of strike!

Bowling
ein Riesenspaß für die ganze Familie Vier Bahnen, vierzig Pins ... Bowling in Ooghduyne, das ist immer eine gute Idee. Und mit dem automatisch einstellbaren „Kinder-Bumper-System" kann jeder einen Spare oder Strike werfen.

Brasserie Sandz
Een moderne, maar huiselijke ambiance, een ruim en sfeervol terras, de heerlijkste hapjes en drankjes... bij Brasserie Sandz is genieten onvermijdelijk!

Brasserie Sandz
Ein modernes, aber häusliches Ambiente, eine großzügig angelegte und stimmungs-volle Außenterrasse, herrliche Häppchen und Getränke... in der Brasserie Sandz ist Genuss ganz einfach vorprogrammiert.

Volop zwemplezier
In subtropisch zwembad Ooghduyne in Julianadorp spat het plezier er vanaf!

De 61 meter lange glijbaan en het stuwende water van de stroomversnelling staan garant voor onvervalste waterpret.

Badespaß in Hülle und Fülle
Im subtropischen Schwimmbad Ooghduyne in Julianadorp ist das feucht-spritzige Schwimmvergnügen vorprogrammiert. Die 61 Meter lange Wasserrutsche und das stauende Wasser der Stromschnellen garantieren hundertprozentigen Badespaß.

Midgetgolfen
Wie slaat er een hole-in-one? Op onze dagelijks geopende 18-holes midgetgolfbaan is alles mogelijk. Heb jij wel zin in een rondje, haal je scorekaart, golfclubs en ballen gewoon bij de receptie.

Minigolf
Wer schlägt ein Hole-in-one? Auf unserer täglich geöffneten Minigolf-anlage mit 18 Stationen lässt sich auch spontan viel erleben. Wie wär's mit einer Runde? Punktekarte, Golfschläger und Bälle sind an der Rezeption erhältlich.

De gouden rand van Noord-Holland

Zin in zon, zee en zand, maar geen trek in overvolle stranden met knetterende jetski's? Dan moet je beslist eens Holland boven Amsterdam bezoeken. In dit gebied dat aan twee kanten wordt begrensd door water, strekken zich kilometerslange, hagelwitte stranden uit, voorzien van alle gemakken die een strandliefhebber zich wenst. Zoals het hoogste aantal zonuren van Nederland ... om maar iets te noemen.

Een dagje aan het strand: het is voor veel mensen de ultieme vakantiebeleving. Van Wijk aan Zee tot aan Den Helder loopt de vijftig kilometer lange gouden rand die van alle gemakken is voorzien. Er zijn boulevards, gezellige strandpaviljoens en vissersdorpen waar oude vissershuisjes zijn omgebouwd tot leuke accommodaties en originele shopjes. Achter het goudgele lint liggen de hoogste en breedste duinen van het land met bos, heide, helmgras en zandverstuivingen. Door het uitgebreide netwerk van fiets- en wandelpaden kun je hier heerlijk dwalen en is al het aanbod bovendien goed bereikbaar.

VAN WIJK AAN ZEE TOT DEN HELDER

De stranden van Wijk aan Zee en Castricum aan Zee zijn echte allemansvrienden. Vanoudsher familiestranden waar kinderen zandkastelen bouwen en waar jong en oud zich vermaken bij de vele strandpaviljoens. Door de hoge golven is met name Wijk aan Zee ook geliefd bij actieve types. In Castricum aan Zee is Camping Bakkum een begrip. Stedelingen zoeken hier verkoeling tijdens de warme zomers. Iets verder noordwaarts ligt Egmond aan Zee: het stadsstrand van Alkmaar en daarmee eveneens een op-en-top familiestrand. Voor een luxe luierdagje is Bergen aan Zee geschikt. In dit Ibiza aan de Noordzee zitten bezoekers liever met een glaasje bubbels op het terras dan met hun billen in het zand. Bergen aan Zee is leuk voor kinderen vanwege de rustige stranden, maar ook vanwege het Zee Aquarium. De overgang van Bergen naar Schoorl is groot. Geen opgang hier voor luxe auto's, maar lekker op het fietsje door de duinen. In het dorp zelf laten kinderen zich van het 54 meter hoge Klimduin rollen terwijl ouders vanaf het terras van restaurant De Zilte Zoen geamuseerd toekijken.

De dijk tussen Camperduin en Petten maakte vorig jaar plaats voor duinen en een strand ter grootte van driehonderd voetbalvelden. Boven Petten strekt zich een kuststrook uit waar families al decennia lang de zomer doorbrengen. Sint Maartenszee, Callantsoog, Juliandorp en Groote Keeten: badplaatsen met eindeloze vergezichten en hagelwitte stranden en waar ook de faciliteiten dik in orde zijn. Zo wappert hier het hele jaar door de blauwe vlag (milieukeurmerk voor schoon water en strand), zijn er strandwachten en altijd voldoende parkeerplekken. Wie zijn kroost wil verrassen, trakteert op een dagje speelpark De Goudvis.

In het voorjaar en in de zomer staan hier achter de duinen overigens miljoenen bollen in volle bloei. Wie nieuwsgierig is naar de tulp moet vooral een bezoek brengen aan Land van Fluwel. In het noordelijkste puntje ligt met 7 kilometer zandstrand Den Helder. Rust, ruimte en natuur bepalen hier het beeld. Door zijn ligging zo dicht bij de stad is er in de buurt van dit strand van alles te doen: klimmen bij de KlimVallei, cultuur opsnuiven bij Willemsoord, avonturen beleven bij Fort Kijkduin en ga zo maar door.

Maar Holland boven Amsterdam kent nog meer strand. Want wie bij Den Helder doorreist naar Den Oever komt zelfs een stukje Waddenzee tegen waar je kunt wadlopen of zeehonden speuren met een bootexcursie. Als je daar vervolgens de kust weer afzakt, tref je oude Zuiderzeestadjes als Medemblik, Enkhuizen, Hoorn en Volendam. Wie wil weten hoe de geschiedenis van de Zuiderzee zich hier heeft voltrokken, die moet vooral het Zuiderzeemuseum in Enkhuizen bezoeken. Wie in zoet water wil zwemmen, zoekt een strandje langs het IJssel- en Markermeer. Alles ligt heerlijk dicht bij elkaar. In 40 minuten stuur je van de Noordzee naar het IJsselmeer en daartussen liggen de prachtigste steden en dorpen vol vermaak, cultuur en boeiende historie. Met het speelpark Sprookjeswonderland in Enkhuizen maak je de kleintjes extra blij. In Het Westfries Museum in Hoorn vind je van alles over de Gouden Eeuw, maar alleen al vanwege zijn eigen monumentale status is dit museum een bezoekje waard. In de haven van Hoorn staan als vanouds de jongens van de Bontekoe turend over het water. De geschiedenis is hier zo dichtbij...

Lust auf Sonne, See und Sand, aber bitte ohne überlaufene Strände mit nervigen Jetskis? Dann sollten Sie Ihren Urlaub einmal an der holländischen Küste oberhalb von Amsterdam verbringen. In diesem Gebiet, das an zwei Seiten durch Wasser umschlossen ist, finden sich kilometerlange weiße Strände, an denen sich all die Extras finden, die Strandbesucher sich wünschen. Zum Beispiel die meisten Sonnenstunden der Niederlande, um einmal einen wichtigen Pluspunkt zu nennen.

Ein Tag am Strand; das ist für viele das ultimative Urlaubserlebnis. Von Wijk aan Zee bis Den Helder verläuft der 50 Kilometer lange goldene Rand, der alles bietet, was das Herz des Urlaubers begeht. Hier erwarten Sie Boulevards, einladende Strandpavillons und Fischerorte, in denen die alten Fischerhäuser zu reizvollen Unterkünften und originellen Läden umgebaut wurden. Hinter dem goldgelben Band befinden sich die höchsten und breitesten Dünen des Landes, an denen Sie Heide, Strandhafer, Wälder und Sandverwehungen erwarten. Durch das umfassende Netzwerk an (Rad-) Wanderwegen erreichen Sie schnell eine schöne Strecke, um die Umgebung nach Herzenslust zu erkunden.

WIJK AAN ZEE & DEN HELDER

Die Strände von Wijk aan Zee und Castricum aan Zee sind bei allen Gästen sehr beliebt, denn an diesen Familienstränden können Kinder nach Herzenslust Sandburgen bauen und Jung und Alt in einem der vielen Strandpavillons richtig ausspannen. Durch die hohen Wellen ist Wijk aan Zee besonders bei Aktivurlaubern beliebt. In Castricum aan Zee ist der Campingplatz Bakkum ein Begriff, weil die Städter hier an heißen Sommertagen ein wenig Abkühlung finden. Etwas weiter nördlich erwartet Sie Egmond aan Zee, der Stadtstrand von Alkmaar und somit ebenfalls ein herrlicher Familienstrand. Wer anspruchsvoll genießen will, sollte Bergen aan Zee besuchen. In diesem Ibiza der Nordsee sitzen Gäste lieber mit einem Glas Schampus im Strandcafé als mit schweißnassem Körper im Sand. Bergen aan Zee ist nicht nur wegen der ruhigen Strände, sondern auch wegen des „Zee Aquariums“ für Kinder bestens geeignet. Schoorl dagegen zeigt sich von einer ganz anderen Seite: keine Zufahrt für Luxusschlitten, sondern herrlich mit dem Rad durch die Dünen ankommen. Im Dorf selbst lassen sich Kinder von der 54 Meter hohen Kletterdüne hinabrollen, während die Eltern vom Straßencafé De Zilte Zoen amüsiert zuschauen.

Der Deich zwischen Camperduin und Petten musste voriges Jahr für Dünen und einen Strand mit der Größe von 300 Fußballfeldern weichen. Nördlich von Petten beginnt der Küstenstreifen, an dem Familien seit Jahrzehnten den Sommer verbringen. Sint Maartenszee, Callantsoog, Julianadorp und Groote Keeten sind Badeorte mit einer wunderschönen Aussicht und weißen Stränden, an denen sich auch viele Annehmlichkeiten finden. Hier weht zum Beispiel das ganze Jahr die blaue Flagge (Umweltgütesiegel für sauberes Wasser und einen sauberen Strand), wird Aufsicht am Strand geführt und stehen immer genügend Parkplätze bereit. Und wer seine Kinder überraschen will, nimmt sie einen Tag lang mit in den Spielpark De Goudvis.

Wussten Sie, dass hinter den Dünen im Frühling und Sommer mehrere Millionen Blumenzwiebeln blühen und gedeihen. Wer mehr über Tulpen wissen möchte, sollte dem Land van Fluwel auf jeden Fall einen Besuch abstatten. An der nördlichen Spitze von Nordholland liegt das von 7 km Sandstrand umgebene Den Helder. Ruhe, Weite, Natur und ab und zu auch ein paar Seehunde prägen das Bild. Durch seine Lage unweit der Stadt finden Sie bei diesem Strand ein vielseitiges Angebot: Klettern im Klim Vallei, Kultur schnuppern bei Willemsoord, Abenteuer erleben bei Fort Kijkduin und noch Vieles mehr.

Aber in Holland nördlich von Amsterdam sind noch mehr Strände. Wer nämlich bei Den Helder weiter nach Den Oever fährt, stößt sogar auf ein Stück Wattenmeer, an dem man Wattwanderungen oder Bootsausflüge zum Beobachten der Seehunde unternehmen kann. Wenn man dann an der Küste des IJsselmeers weiterfährt, sieht man alte Dörfer und Orte wie Medemblik, Enkhuizen, Hoorn und Volendam. Wer wissen möchte, wie aus der Zuiderzee das heutige IJsselmeer geworden ist, sollte auf jeden Fall das Zuiderzee-Museum in Enkhuizen besuchen. Und wer am liebsten in Süßwasser schwimmt, besucht einen Strand am IJssel- und Markermeer. Alles ist im Handumdrehen zu erreichen. In 40 Minuten sind Sie von der Nordsee am IJsselmeer und dazwischen laden die schönsten Städte und Dörfer mit Unterhaltung, Shops, Kultur und faszinierenden Geschichte zu einem Abstecher ein. Und auf den Spielpark Sprookjeswonderland (Märchenwunderland) in Enkhuizen werden sich die allerkleinsten Besucher besonders freuen. Im Westfriesischen Museum in Hoorn erfahren Sie alles über das Goldene Jahrhundert, aber schon aufgrund der eigenen Geschichte dieses Baudenkmals lohnt das Museum den Besuch. Im Hafen von Hoorn stehen seit jeher die Jungen von der „Bontekoe“ (einer niederländischen Serie Kinderbücher) und blicken über das Wasser. Man spürt hier förmlich die Geschichte.

Bijzondere ontdekkingen zorgen voor blijvende herinneringen. Door de diversiteit in natuur en landschap blijft Holland boven Amsterdam in elk seizoen het ontdekken waard. Van hoge duintoppen en uitgestrekte polders tot kleurige bollenvelden in het voorjaar en uitzichten op zee. Van de natuur fiets je zo naar de oer-Hollandse steden en dorpen vol kunst en cultuur. Liever een actieve dag? Door het vele water en de verschillende kusten is het een perfecte bestemming om te kanoën, varen, zeilen, (kite)surfen en suppen. Je kunt het zo gek niet verzinnen of je kunt het doen in Holland boven Amsterdam.

Ook de kinderen zullen zich niet snel vervelen. Een bezoek staat garant voor een grote ontdekkingsreis door de natuur. Klimmen in de duinen, doe-, beleef- en ontdektuinen, stoere marineverhalen, exotische dierentuinen of een even leerzame als spannende tocht op de wadden. Waar je interesse ook ligt, er is voor ieder wat wils. Laat je verrassen in authentiek Holland boven Amsterdam.

hollandbovenamsterdam.com

Holland
boven amsterdam

Tips van ons team!

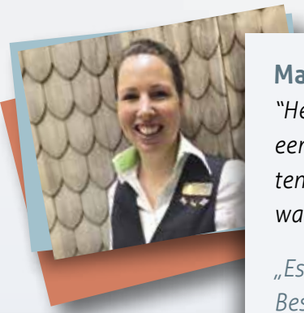

Marloes Vos-de Wit

"Het is erg leuk om eens langs de Helderse Vallei te gaan, een mooi bezoekerscentrum met een kinderboerderij waar de geitjes gevoerd mogen worden. Verder is er een blotevoetenpad, uitkijktoren, openluchttheater en de Klimvallei. Daarnaast kunt u er een heerlijke wandeling door het bos maken. Kortom, een hele dag gezelligheid voor het hele gezin!"

„Es ist wirklich schön, dem Helderse Vallei einen Besuch abzustatten. Zu diesem schönen Besucherzentrum gehört auch eine Tierwiese, auf der die Ziegen gefüttert werden dürfen. Außerdem erwartet Sie dort ein Barfußpfad, ein Aussichtsturm, ein Freilufttheater und das Kletter-Tal. Darüber hinaus können Sie eine herrliche Wanderung durch den Wald machen. Kurz gesagt: ein abwechslungsreicher Ausflug für die ganze Familie"

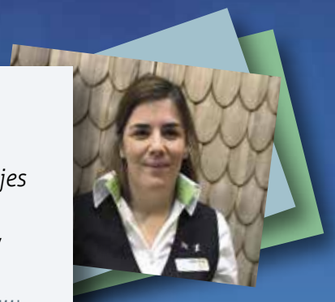

Christel Bruins

"Mijn tip voor de omgeving is Museum Broekerveiling in Broek op Langedijk. In het waterrijke gebied 'Het rijk der duizend eilanden' verbinden smalle bruggetjes kleine stukjes land waar seizoensgroenten worden verbouwd. Bied mee met een Oudhollandse veiling, vaar mee op de rondboot en ontdek alles in het museum."

„Mein Tipp für die Umgebung ist das Museum Broekerveiling in Broek op Langedijk. In dem durch das Wasser geprägten Gebiet „Das Reich der tausend Inseln" verbinden kleine Brücken die einzelnen Teile, auf denen das Gemüse der jeweiligen Jahreszeit angebaut wird. Gäste können auf einer typisch holländischen Versteigerung mitbieten, eine Bootsfahrt unternehmen und alles im Museum entdecken."

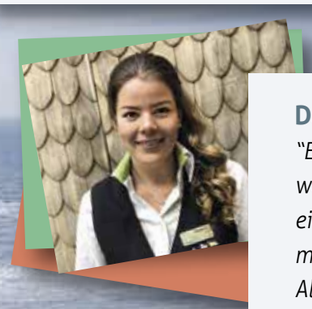

Daniëlle Knol

"Een dagje uit naar Landgoed Hoenderdaell is leuk voor jong en oud! Loop door het wallaby-verblijf, voer de felgekleurde vogels en zie de ringstaartmaki's in actie op hun eiland. Het leukste moment om het eiland te bezoeken, is als de maki's gevoerd mogen worden. Er worden stukjes appel uitgedeeld waar de maki's meteen op af komen. Als spectaculaire afsluiting van de dag kunt u de katachtigen van Stichting Leeuw in actie zien tijdens de jaagsimulatie."

„Ein Ausflug zum Landgut Hoenderdaell ist ein Riesenspaß für Jung und Alt. Besuchen Sie hier die Wallabys, füttern Sie die bunt gefiederten Vögel und bestaunen Sie die lebendigen Kattas auf ihrer Insel. Der Besuch der Insel ist natürlich am schönsten, wenn die Makis gefüttert werden dürfen. Dann werden Apfelstücke verteilt, die die zutraulichen Makis gleich anlocken. Zum spektakulären Abschluss des Tages können Sie die Raubkatzen der Stichting Leeuw bei einer Jagdvorführung in Aktion bewundern."

Janine de Porto

"Heerlijk naar het strand om te zonnen, te zwemmen of een drankje te doen op één van de terrassen. Bij minder weer: lekker hardlopen in de branding of uitwaaien tijdens het wandelen."

„Am schönsten ist es, sich am Strand zu sonnen, zu baden oder in einem der Straßencafés ganz entspannt etwas zu trinken. Und bei schlechterem Wetter: Jogging in der Brandung oder sich bei einem langen Spaziergang den Wind um die Nase wehen lassen."

Lisette van Goethem

"Mijn tip is een dagje uit naar het Land van Fluwel. Beleef de natuur zelf en volg het blotevoetenpad voor jong en oud. Daarnaast kunnen de kinderen lekker klimmen en klauteren bij het avonturen-speelparadijs. Pas op dat je de kinderen niet kwijt raakt in het verstoppertjesbos! Na al het rennen, klauteren en klimmen kunnen jullie heerlijke pannenkoeken eten in het pannenkoekenhuis."

„Mein Tipp: ein Tagesausflug zum Land van Fluwel. Erleben Sie die Natur selbst, zum Beispiel auf dem Barfußpfad für Jung und Alt. Außerdem können Kinder im Abenteuer-Spielparadies herrlich klettern und toben.

Download GRATIS de Trots Op Eigen Streek app

Boordevol informatie over de streek.
Ook vind je hier de leukste uitjes om te ondernemen tijdens uw verblijf.

www.trotsopeigenstreek.nl

Available on the App Store
ANDROID APP ON Google play

lente

Een lijstje om niet te vergeten

10 februari
Evita
Locatie: TAQA Theater De Vest
www. theaterdevest.nl

...het hele jaar door
De gouden eeuw in Alkmaar
Locatie: Stedelelijk Museum
www.alkmaarprachtstad.nl

17 februari
Winter Amusetour
Locatie: Alkmaar
www.amusetour.nl

24 februari
Open dag Branderij Kaan Koffie
Locatie: Tuitjenhorn
www.kaankoffie.nl

Elke zaterdagochtend
Zeeverse Vismarkt Wieringen
08:30 - 12:00 uur, Havenkade 1 Den Oever
www.versevis.nl

Elke woensdag
09:00 -15:00 uur
Kleine weekmarkt, Anna Paulowna
Molengang in Anna Paulowna

6 januari
Kale takkenloop
Locatie: Wieringermeer
www.sfeerwandeling.nl

2 en 3 februari
Voorjaarsbeurs Winkel
Locatie: Zandwilg 9, Winkel
www.voorjaarsbeurswinkel.nl

10 februari
ECW Kaaitjestocht
Voetbalvereniging Winkel
Locatie: Bosstraat 94 te Winkel

28 februari tot 4 maart
Lentetuin
Locatie: Breezand
www.lentetuin.nl

1 maart tot 5 maart
Carnaval Middenmeer 2019
www.meerkoetelaars.nl

3 maart
Wijnspijs Wandeling
Locatie: Alkmaar
www.wijnspijs.nl

16 maart
Walking Wieringen by Night
Start: Scouting Corvus Corone
www.walkingwieringen.nl

24 maart
Grote rommelmarkt
Locatie: Sportpaleis Alkmaar
www.st-re.nl

31 maart
Open dag Branderij
Kaan Koffie
Locatie: Tuitjenhorn
www.kaankoffie.nl

WELKE KUST U?

Bergen aan Zee

Een dag naar zee om te baden in luxe? Bergen aan Zee is het Ibiza aan de Noordzee. Strandgasten ploffen met een glaasje bubbels neer op een loungesofa of dromen weg in een hangmat bij een strandtent met stijlvolle inrichting. Kinderen vermaken zich met zandkastelen bouwen, zwemmen en het zoeken naar krabbetjes.

NEMO EN ZIJN VRIENDJES

Breng ook een bezoek aan het Zee Aquarium waar je zeebewoners uit alle windstreken kunt zien én aanraken. Blijf je graag slapen na een dagje strand? Dan kan dat uiteraard! Er is een ruime keuze uit accommodaties.

Für einen Tag ans Meer, um in Luxus zu baden? Bergen aan Zee ist das Ibiza an der Nordsee. Die Strandgäste spannen mit einem Gläschen Sekt auf einem Loungesofa aus oder träumen bei einem Strandpavillon mit stilvoller Einrichtung ganz entspannt in einer Hängematte. Und die Kids bauen Sandburgen, schwimmen und suchen Muscheln und Krabben.

NEMO UND SEINE FREUNDE

Statten Sie doch einmal dem Zee Aquarium einen Besuch ab, in dem sie viele Meeresbewohner aus aller Welt bewundern und berühren dürfen. Möchten Sie nach Ihrem Strandbesuch übernachten? Kein Problem! Sie haben die Wahl zwischen den vielen Unterkünften.

Wat zullen we gaan doen?

STREEK MUSEUM OUD ANNA PAULOWNA

Elke eerste zondag van de maand en iedere dinsdag geopend van 14.00 t/m 17.00 uur.

JUNI, JULI en AUGUSTUS:
Iedere zondag open op bovenstaande tijden.

Groepen zijn op afspraak ook buiten openingsuren welkom.

Toegangsprijs:
Volwassene € 2,-
Kind € 1,-

Museum Oud Anna Paulowna
Zandvaart 5 • 1761 NJ Breezand • info: 0223-523155

Bezoek Hollands Kroon!

Een weids gebied waar nog rust en ruimte heerst.

gemeente Hollands Kroon

Goede accommodaties, restaurants, bijzondere musea, cultureel erfgoed, watersport en plezierjachthavens... Hollands Kroon heeft het allemaal.

Kijk op www.bezoekhollandskroon.nl

'JE WEET NIET WAT JE MEEMAAKT' OP LAND VAN FLUWEL

Land van Fluwel is een groot avonturenparadijs voor jong en oud, voor levensgenieters en avonturiers! Beleef het leukste avontuur aan de Noordhollandse kust in Sint Maartenszee. Boeiend en uitdagend voor alle leeftijden.

'Beleef het samen!'
Trek de stoute schoenen uit en dwaal over het spectaculaire BloteVoetenPad. Speel, priek en prut uren in het AvonturenSpeelParadijs. Laat je betoveren in de Dutch Tulip Experience. Je wandelt met een audiotour in het sprookjesachtige bos door de historie van Nederlands bekendste icoon: de Tulp. Bij mooi weer zorgt Strand van Fluwel voor heerlijke verkoeling.

Nieuw!
Stijg in 2019 tot grote hoogte op 10 meter hoge uitkijk--toren. Durfals zoeven glijdend weer naar beneden. Met de trap mag natuurlijk ook! Race over de nieuwe skelterbaan en klim gezekerd op het klimparcours. Ondertussen is het goed toeven in Restaurant 'De Kneinsberg'. In de oude stolp op Land van Fluwel is het heerlijk eten en drinken! Natuurlijk ook 's avonds geopend voor een pannenkoek of de bijzondere bourgondische biefstuk en kaasfondue. Een avontuur op zich dat je niet wilt missen.
Beleef het samen op Land van Fluwel! Kijk ook op de website voor leuke muziekoptredens en verrassende theatervoorstellingen.

Belkmerweg 65 | 1753 GD Sint Maartenszee | T. 0224-562555 | www.landvanfluwel.nl

In Den Helder, op een steenworp afstand van de boot naar Texel, ligt het Marinemuseum. Wie de marine echt wil beleven is hier aan het goede adres. Snuif de zilte zeelucht op en stap aan boord van een echte onderzeeboot. Ervaar 500 jaar marinegeschiedenis in onze monumentale gebouwen en maak ook kennis met de hedendaagse marine.

Het Marinemuseum is gevestigd op de Oude Rijkswerf. Hier werden vroeger marineschepen gebouwd en onderhouden. In de Geschutmakerij staat de geschiedenis van de Rijkswerf en de techniek achter de marine centraal. In de interactieve tentoonstelling 'Schip en Werf' kan de bezoeker klinken, lassen, touwknopen, lading hijsen of het geschut bedienen.

De indrukwekkende tentoonstelling Zeeslag! vertelt het verhaal van twee beroemde zeeslagen door de ogen van opvarenden. Vaar en leef mee!

Moderne technieken kunt u ervaren in het brughuis van geleidewapenfregat De Ruyter. Het opvallendste kenmerk van het geleidewapenfregat is de metershoge radarbol bovenop het brugdeel. In de bol ervaar je welke windkracht de met 20 omwentelingen per minuut draaiende radar veroorzaakte.

NEEM EEN KIJKJE IN DE ONDERZEEBOOT!

Onderzeeboot Tonijn (1966-1991) werd bij de werf Wilton-Fijenoord in Schiedam gebouwd. De Nederlander M.F. Gunning ontwikkelde het principe van de driecilinder voor onderzeeboten. Deze constructie verbeterde de stabiliteit waardoor de boot dieper kon duiken dan andere onderzeeboten uit dezelfde tijd. De bemanning bestond uit 67 leden.

De Tonijn is nog helemaal in oude staat. Klim door het luik, kijk door de periscoop en luister naar de spannende verhalen van onze suppoosten. Velen van hen hebben aan boord van een onderzeeboot van deze klasse gevaren!

OPENINGSTIJDEN:

Mei t/m oktober
ma. t/m zo.: 10.00 tot 17.00 uur

November t/m april*
di. t/m zo.: 10.00 tot 17.00 uur

** Tijdens officiële schoolvakanties zijn wij op maandag geopend.*

Koop online alvast uw entreebewijs op:

www.marinemuseum.nl

zomer

In de zomer zoek je de kust op! Heerlijk een dagje aan het strand of eropuit met de fiets, er is genoeg te doen. Lekker eten aan het strand, zonnen en afkoelen in de zee ... echt vakantie ...

Een lijstje om niet te vergeten

14 april
Narcissentocht
Locatie: Anna Paulowna
www.wsvkm.nl

22 april
Paaspolderloop
Locatie: Nieuwe Niedorp
www.paaspolderloop.nl

28 april
Open dag Branderij Kaan Koffie
Locatie: Tuitjenhorn
www.kaankoffie.nl

1 mei
Jaarmarkt Middenmeer
Locatie: Middenmeer aan de Brugstraat

5 mei tot 1 september
Zondagse Struinmarkten
Locatie: Anna Paulowna
zondagen v.a. 10.00 uur

26 mei
Open dag Branderij Kaan Koffie
Locatie: Tuitjenhorn
www.kaankoffie.nl

29 mei
Alkmaar City Run
Start: zie website
www.alkmaarcityrun.nl

30 mei
Karavaan festival
Locatie:Doelenveld
www.alkmaarprachtstad.nl

Elke zaterdagochtend
Zeeverse Vismarkt Wieringen
08:30 - 12:00 uur
Havenkade 1 Den Oever.
www.versevis.nl

Elke woensdag
Kleine weekmarkt
Anna Paulowna, 09:00 - 15:00 uur
Molengang in Anna Paulowna

1 en 2 juni
Kaeskoppenstad
Locatie: Binnenstad Alkmaar
www.kaeskoppenstad.nl

30 mei tot 2 juni
Meertour
4- daags wielerevenement
Voor starttijden en info:
www.stmeertour.com

8 en 9 juni
NOA - Niedorp Open Air
Locatie: Nieuwe Niedorp
www.noafestival.nl

Hollandser wordt het niet

In het hart van Noord-Holland ligt het bruisende Alkmaar. Een stad vol hofjes, grachten, tientallen terrasjes en natuurlijk de wereldberoemde kaasmarkt. Kaasdragers die berries met maar liefst 160 kilo kaas af- en aanvoeren, handjeklappende handelaren en boeren en kaasmeisjes die stukjes kaas uitdelen: op de Alkmaarse kaasmarkt kom je letterlijk ogen te kort. Van eind maart t/m eind september kun je elke vrijdagochtend, en in juli en augustus ook op dinsdagavond, genieten van dit bijzondere spektakel op het Waagplein. En voor kinderen worden er speciale kinderkaasmarkten georganiseerd. Maar er is meer!

Holland pur

Die pulsierende Stadt Alkmaar liegt im Herzen von Nordholland. Eine Stadt voller Höfe, Kanäle, zahlreichen Terrassen und natürlich dem weltberühmten Käsemarkt. Käseträger, die Tragbahren mit bis zu 160 kg Käse an – und abliefern, Handel per Handschlag sowie Bauern und Käsemädchen, die Stückchen Käse verteilen: das ist das bunte Treiben am Käsemarkt von Alkmaar.
Von Ende März bis Ende September können Sie dieses besondere Spektakel jeden Freitagmorgen und im Juli und August auch am Dienstagabend am „Waagplein“ bewundern. Für Kinder werden spezielle Kinderkäsemärkte organisiert. Aber es gibt noch mehr!

Winkelen

In de smalle, karakteristieke straatjes van de Oude Stad is het heerlijk wandelen en winkelen. Het barst er van de knusse koffietentjes, kleinere winkels en lokale boetiekjes. In de Langestraat en de Laat vind je de grote winkelketens. Toe aan een hapje of drankje? Geniet dan bij ’t IJkgebouw, Heeren van Sonoy of een van de tientallen andere terrassen van wat lekkers. Wil je het ultieme strandgevoel in de stad beleven? Strijk dan neer bij Stadsstrand De Kade: een heerlijke plek om met het hele gezin van het zonnetje te genieten – en dat met de voeten in het zand!

Cultuurhistorie

Alkmaar biedt volop cultuurhistorie. Van de grachten tot het prachtig oude Waaggebouw en van de Grote Kerk tot de vele molens in het buitengebied. Zin om alles zelf te ontdekken? Haal dan bij de VVV een stadswandeling.

Je kunt Alkmaar ook vanaf het water verkennen: elk uur vertrekt er vanaf de Mient een rondvaartboot. Of huur zelf een boot en bestel bij IJssalon De Mient te water een ijsje bij de speciale ijsbel. Sportief ingesteld? Dan kun je er ook voor kiezen om door de Alkmaarse grachten te suppen.

Bereikbaarheid

Kom je met de auto naar Alkmaar? Vanaf zowel Amsterdam als de kop van Noord-Holland ben je in een half uur in de stad. Alkmaar heeft in en om het centrum maar liefst acht gemeentelijke parkeergarages. Digitale borden geven de route aan naar de dichtstbijzijnde parkeergarage waar nog plek vrij is. Kom je meer dan een dag? Ga dan op ontdekkingstocht door het groene buitengebied langs de beroemde Schermer Molens en de pittoreske dorpjes Graft en De Rijp. In Graft vind je Bram en Aagie - het kleinste (snoep)winkeltje van Nederland!

Evenementen die je niet mag missen • Veranstaltungen, die sie nicht verpassen dürfen

Kaasmarkt/ *Käsemarkt:*
Elke vrijdag van eind maart t/m eind september én elke dinsdagavond in juli en augustus. Ook worden er regelmatig kinderkaasmarkten georganiseerd.

Jeden Freitagmorgen von Ende März bis Ende September sowie jeden Dienstagabend im Juli und August. Auch Kinderkäsemärkte werden regelmäßig organisiert.

1 & 2 JUNI:
Kaeskoppenstad

25 T/M 29 JULI:
Victorie Sail

23 AUGUSTUS T/M 1 SEPTEMBER:
Kermis

8 OKTOBER:
Alkmaar Ontzet

18 T/M 21 DECEMBER:
Kerstmarkt

ALKMAAR PRACHTSTAD.NL

• Alles over Alkmaar ontdekken? Ga naar **www.alkmaarprachtstad.nl**

• Wenn Sie alles über Alkmaar erfahren möchten: **www.visitalkmaar.com**

Einkaufen

In den engen, charakteristischen Gassen der Altstadt können Sie flanieren und einkaufen. Es bietet viele gemütliche Cafés, kleinere Geschäfte und lokale Boutiquen. In der “Langestraat” und “Laat” finden Sie die großen Einkaufsketten. Zwischendurch einen kleinen Imbiss oder ein Getränk? Dann lassen Sie sich bei “ ’t IJkgebouw”, “Heeren van Sonoy” oder auf einer der zahlreichen Terrassen verwöhnen. Möchten Sie das ultimative Strandgefühl in der Stadt erleben? Dann kommen Sie zum “Stadsstrand De Kade”: ein wunderbarer Ort, um die Sonne mit der ganzen Familie zu genießen - und das mit den Füßen im Sand!

Kulturgeschichte

Alkmaar bietet zudem viel Kulturgeschichte: zahlreiche Kanäle, das schöne & alte “Waaggebouw”, die “Grote Kerk” sowie zahlreiche Mühlen in der näheren Umgebung. Möchten Sie alles selbst entdecken? Dann erwartet Sie beim VVV ein Stadtplan mit unterschiedlichen Rundgängen & Wanderrouten. Sie können Alkmaar auch vom Wasser aus erkunden: stündlich fährt ein Ausflugsboot bei der “Mient” ab. Oder mieten Sie selbst ein Boot und bestellen ein Eis in der Eisdiele “De Mient” durch das Läuten der einzigartigen Eis-Glocke.
Sportlich? Dann können Sie auch durch die Grachten von Alkmaar „suppen“.

Erreichbarkeit

Kommen Sie mit dem Auto nach Alkmaar? Von Amsterdam sowie vom nördlichen Nordholland aus sind Sie in einer halben Stunde in der Stadt. Alkmaar verfügt über acht städtische Parkhäuser in und um das Stadtzentrum herum. Digitale Schilder weisen die Route zum nächstgelegenen freien Parkhaus. Besuchen Sie Alkmaar an mehreren Tagen? Dann unternehmen Sie doch eine Entdeckungstour durch die grüne Landschaft entlang der berühmten “Schermer-Mühlen” und den malerischen Dörfern “Graft” und “De Rijp”. In “Graft” finden Sie “Bram und Aagie” - den kleinsten (Süßigkeiten-) Laden der Niederlande!

MEDEMBLIK *rijk aan verhalen*

Van de drie Westfriese havensteden is Medemblik de kleinste maar hij doet zeker niet onder voor de rest. In deze oudste stad van West-Friesland met zijn monumentale kern vol pakhuizen, grachtenpanden en met het prominente Kasteel Radboud, waan je jezelf in lang vervlogen tijden. Naast Kasteel Radboud zijn ook het Bakkerijmuseum 'De Oude Bakkerij' en het Stoommachinemuseum een bezichtiging waard. En bij station Medemblik komt tijdens het seizoen de Stoomtram aan. De spannendste tijdreis met stoomtram en boot verbindt de steden in de Historische Driehoek - Hoorn, Medemblik en Enkhuizen - met elkaar. De stoomtrams rijden tussen Hoorn en Medemblik, de boot vaart tussen Medemblik, het Zuiderzeemuseum en Enkhuizen. Een leuk dagje uit waar je de 3 WestFriese steden op 1 dag bezoekt.

Zwemmen, zonnen, ontspannen

Net onder het Regatta watersportcentrum waar nationale- en internationale zeilwedstrijden worden georganiseerd ligt de Vooroever, een prachtig recreatiegebied waar je kunt zwemmen, luieren in de zon of vissen. In dit groene paradijs vind je een zandstrand, weiden, een riet- en biezengebied en een vogeleiland! Toe aan een lekker drankje of hapje? Bij Restaurant Med of Strandpaviljoen Zoete Zee ben je van harte welkom.

Fietsen en varen

Liever de wind door je haren? Met de fietsroute in de hand stap je op de fiets voor een tocht over dijkjes, door oude lintdorpen en langs stolpboerderijen. Vanaf de rug van de dijk kijk je uit over het eindeloze IJsselmeer. Of vaar met een goed gevulde picknickmand in een fluisterboot of sloep over het binnenwater. Voor de echte actievelingen raden wij een tocht op een sup aan!

Reuring

Het hele jaar kent Medemblik evenementen voor jong en uit. Bezoek landelijke brocante markten en leef je uit tijdens de verschillende festivals.

EVENEMENTEN

02 juni 2019
Truckfestival

15 juni 2019
Korenfestival

28 juli 2019
Oldtimerdag

20 & 27 juli
en 10 augustus 2019
Zomermarkten

09, 10 & 11 augustus 2019
Waterweek

16 november 2019
Sinterklaasintocht

13 december 2019
Dickensdag

Overige data:

21 t/m 25 mei 2019
Medemblik Regatta & Optimist on Tour

25 mei 2019
Medemblik Nautiek

Datum nog onbekend
24-Uurs Zeilrace

TOP 5

Fun Festijn
Een binnen- en buitenspeeltuin met aandacht voor kind èn ouder.

Kasteel Radboud
Compleet vernieuwd in 2018. Voor ridders en prinsessen.

Stoommachinemuseum
Niet voor watjes wel voor Wattjes.

Bakkerijmuseum
Het lekkerste museum van Nederland.

Suppen
Een origineel gezinsuitje.

Tip: in de zomermaanden brengt de Citytours Medemblik, een open elektrische bus, je gratis langs alle musea en attracties in de omgeving.

MEDEMBLIK RIJK AAN VERHALEN

Alles over Medemblik ontdekken? Kijk op **www.medemblikrijkaanverhalen.nl**

HET NATIONAAL REDDINGMUSEUM DORUS RIJKERS

Beukende golven, gestrande schepen en uitrukkende reddingboten. Beleef het mee in het Nationaal Reddingmuseum Dorus Rijkers. Het museum vertelt het verhaal van het reddingwezen in Nederland. Er is van alles te zien en te doen. Ervaar in de windtunnel hoe windkracht 10 aanvoelt, beleef de wilde zee met de vaarsimulator en verstuur zelf een bericht in morse. Het museum is heel kindvriendelijk. Mag je in de meeste musea nergens aankomen, hier mogen bezoekers veel van de collectie aanraken. Je kunt in een reddingboot klimmen en zelf aan het hand aangedreven zoeklicht draaien. Kinderen kunnen zelfs een reddersmedaille winnen door de vragen te beantwoorden van de gratis audiotour. En moet je in de meeste musea fluisteren of op z'n minst je stem dempen, hier kijkt niemand er vreemd van op als je enthousiast roept of de scheepsbellen luidt. Het Nationaal Reddingmuseum Dorus Rijkers was in 2018 hét beste Kidsproof Museum van Nederland.

Voor jong en oud

Het museum is meer dan een museum voor kinderen: modellen, instrumenten en authentieke zwart-witfilms spreken jong en oud aan. Er is onder andere aandacht voor de redders, bijzondere reddingacties, reddingboten, de reddingmaatschappij, scheepscommunicatie, navigatie en reddingmateriaal. Er is een gratis audiotour en app beschikbaar die je door het museum leidt.
Voor bezoekers die graag veel historische informatie tot zich willen nemen is er een rondleiding. Onze vrijwilligers vertellen je met veel passie het verhaal van het reddingwezen in Nederland. Het museum is gevestigd in de voormalige motorenwerkplaats van de Koninklijke Marine.

Vaar mee in een echte reddingboot!

Het Reddingmuseum biedt vanaf 1 april tot 1 november verschillende vaartochten aan. Reddingboot Johan de Witt maakt rondvaarten door de mooie binnenhaven van Den Helder voor maar €3,50 per persoon. Op afspraak kunnen groepen vaartochten maken op het wad, op zee of het Noord-Hollands Kanaal. Voor het museum liggen zes historische reddingboten: Insulinde (1927), Johan de Witt (1941), Prins Hendrik (1951), Javazee (1967), Tjerck Hiddes (1975) en Cornelius Zwaan (1982).

Een interactieve ontdekkingstocht voor jong en oud!

kids proof! 2019 museum kids

Meer informatie over het museum kun je vinden op:
www.reddingmuseum.nl

OPENINGSTIJDEN:
dinsdag t/m zondag van 10.00 tot 17.00 uur,
tijdens feestdagen en schoolvakanties meestal ook geopend.
Gesloten op 25 december en 1 januari.

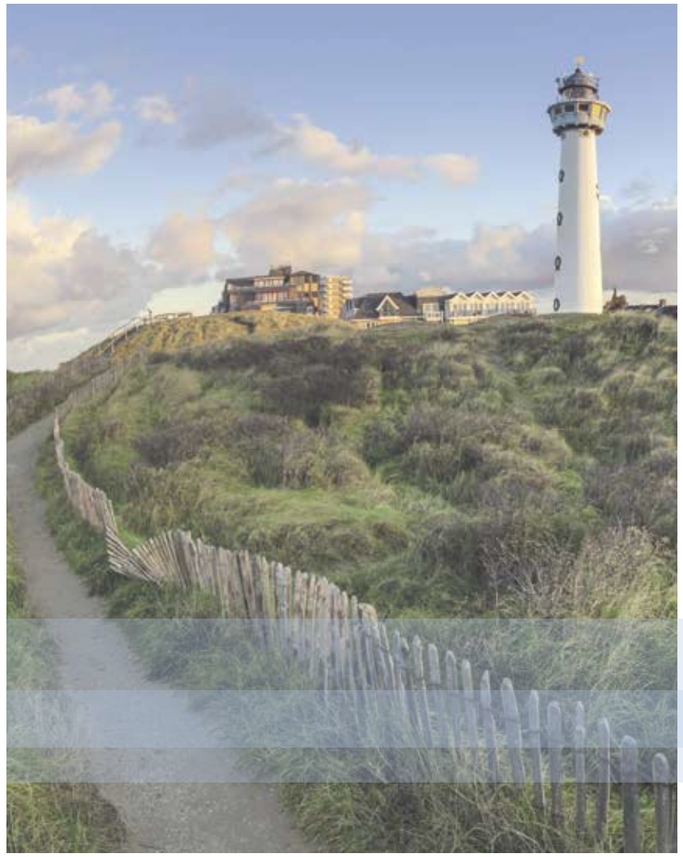

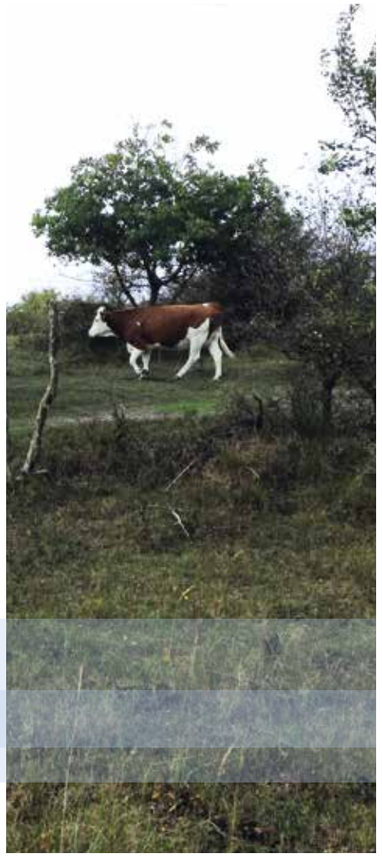

herfst

Een lijstje om niet te vergeten

10 juni
Trekkertrek
Locatie: Wieringermeer
www.ajwieringermeer.nl

15 juni
Drakenbootfestival, Race the Dragon
Noorderkade en Ringersplein
www.alkmaarprachtstad.nl

17 juni
Theo Maassen
TAQA Theater De Vest
www. theaterdevest.nl

22 en 23 juni
Dorpsfeest Westerland
Locatie: Westerland, Wieringen
www.dorpsfeestwesterland.nl

23 juni
Boerenlandfair
Locatie: Westerland
www.boerenlandfair.nl

27 t/m 29 september
Blues Weekend
Locatie: Alkmaar
www.alkmaarprachtstad.nl

30 juni
Open dag Branderij Kaan Koffie
Locatie: Tuitjenhorn
www.kaankoffie.nl

25 juli-29 juli
Victorie Sail
Locatie: Alkmaar
www.alkmaarprachtstad.nl

27 en 28 juli
Kermismatinee
Locatie : Groene Hart in Hippolytushoef

28 juli
Open dag Branderij Kaan Koffie
Locatie: Tuitjenhorn
www.kaankoffie.nl

23 t/m. 27 augustus
Flora- en Visserijdagen
Locatie: Afsluitdijk.
www.visserijdagen.nl

25 augustus
Open dag Branderij Kaan Koffie
Locatie: Tuitjenhorn
www.kaankoffie.nl

WELKE KUST U?

Schoorl

Onder de hoogste en breedste duinen van het land ligt het vriendelijke dorp Schoorl. Deze kustplaats heeft misschien wel het mooiste duingebied van Noord-Holland. Onderaan het ruim vijftig meter hoge Klimduin zit al ruim een eeuw hetzelfde café.

NATIONAAL PARK

Schoorl mag zich met recht een Nationaal Park noemen en heeft ruim zestig kilometer aan wandelpaden. Loop langs heidevelden, bossen, het vogelmeer en over de soms wel vijf kilometer brede duinen. Laat je informeren bij het Bezoekerscentrum De Schoorlse Duinen waar voor de allerkleinsten het Kabouterpad is aangelegd: een schitterend natuurpad door bos en duin.

FIETS JE IN HET ZWEET

Wist je dat je in Schoorl het mooiste, uitdagendste en ook zwaarste mountainbikeparcours van Nederland ligt? Na een dag wandelen of fietsen blijf je natuurlijk hangen op een van de vele terrassen, eten in eenn van de gemoedelijke restaurants of logeren in de omgeving.

Hinter den höchsten und breitesten Dünen des Landes liegt das idyllische Dorf Schoorl, ein Küstenort, der Sie mit dem vielleicht schönsten Dünengebiet von Nordholland überraschen wird. Am Fuß der gut 50 Meter hohen Kletterdüne befindet sich seit mehr als einem Jahrhundert dieselbe Gaststätte.

NATIONALPARK

Schoorl, bei dem Sie mehr als 60 km Wanderwege erwarten, darf sich zu Recht Nationalpark nennen. Erkunden Sie doch einmal per pedes die Heidefelder, die Wälder, den Vogelsee und die manchmal bis zu fünf km breiten Dünen. Lassen Sie sich im Besucherzentrum De Schoorlse Duinen informieren. Für die allerkleinsten Besucher wurde hier der Zwergenpfad angelegt, ein wunderbarer Naturpfad durch Wälder und Dünen.

TÜCHTIG IN DIE PEDALE TRETEN

Wussten Sie, dass sich in Schoorl der schönste, herausforderndste und auch schwerste Mountainbike-Parcours der Niederlande befindet? Nach einem Tag im Sattel oder auf Schusters Rappen kehren Sie natürlich in einem der Straßencafés ein, essen in einem der einladenden Restaurants oder übernachten in der Umgebung.

ONTDEK DE ARCHEOLOGIE VAN NOORD-HOLLAND IN *Huis van Hilde*

Huis van Hilde, vlak bij de duinen in het gezellige dorp Castricum, is een museum over de archeologie van Noord-Holland. Het is fascinerend voor groot en klein. Je kunt er zien hoe archeologen het leven van toen reconstrueren met wat er uit de grond komt.

OOG IN OOG MET MENSEN VAN VROEGER

In het hart van de spectaculaire tentoonstelling ontmoet je zestien mensen die in verschillende perioden leefden. Archeologen groeven hun skeletten op. De gezichten zijn met forensische technieken gereconstrueerd. De kleding is op originele wijze nagemaakt. Het resultaat is ongekend; je staat oog in oog met mensen van duizenden jaren geleden ...

1000 VONDSTEN

Duizend archeologische vondsten illustreren de archeologische rijkdom van dit gebied. Er zijn prachtige sieraden, amuletten, wapens, kookpotten en eetgerei uit meer dan vijfduizend jaar geschiedenis. Op film zie je hoe het landschap van Noord-Holland er door de eeuwen heen uit zag.

RAAK AAN DIE VONDST!

Al eens een echte vondst in je handen gehad? Het kan, in onze ArcheoHotspot. Aanraken mag! En wat doe je er dan mee? Je gaat er van alles aan ontdekken natuurlijk. Ga met echte vondsten aan de slag en leer het archeologisch werk; het is leuk voor groot en klein!

EEN AVONTUUR VOOR KINDEREN

Voor kinderen is er altijd wat te beleven. Kruip in de huid van een archeoloog en word een echte speurneus in het ArcheoLab. Speel ook eens de spannende ArcheoGame, of leef je uit in de interactieve zandbak. Tijdens vakanties zijn er altijd speurtochten en bijzondere activiteiten.

TENTOONSTELLINGEN

Kom de nieuwe, bijzondere of mysterieuze vondsten bekijken in de Vondst-van-de-Maand-vitrine, die gratis toegankelijk is. Het hele jaar door zijn er ook tentoonstellingen over onderwerpen uit de Nederlandse archeologie.

UITWAAIEN IN DE DUINEN

In museumcafé Hildes Heerlykhyd, met zonnig terras, kun je iets lekkers drinken en genieten van verrassende streekgerechten. Huis van Hilde ligt naast NS-Station Castricum, aan de rand van het Noord-Hollands duingebied. Daar kun je heerlijk wandelen en fietsen.

Kijk voor meer informatie en prijzen op:
www.huisvanhilde.nl

Huis van Hilde | Westerplein 6 | 1901 NA Castricum

UITWAAIEN DOET U IN
Holland boven Amsterdam

1450 km fietspad
86 km2 duinen
1581 zonuren
50 stranddagen
52 km zandstrand
13 blauwe vlaggen
13 vuurtorens
3 werelderfgoederen
116 molens
2 dorpen met klederdracht
65 musea
8 steden

642.110 blije inwoners
& 1 jij!

Het leukste dagje uit van Noord-Holland*

Welkom bij het unieke Van Blanckendaell Park!

Nergens anders vind je
een Savanne naast een Speeltuin,
apen spelend bij een Museum,
Koi Karpers bij een draaimolen
en Flamingo's bij een Molen.

- Bezoek een echte **Savanne**
- Ontmoet meer dan **100 diersoorten**
- Rij mee door het park met het **treintje**
- Kom ravotten in de grote **speeltuinen**
- Geniet in ons gezellige **Cafetaria**
- Terug in de tijd in het **Museum**
- En nog veel meer...

** Volgens Arie de Ara, onze parkmascotte.*

v Blanckendaell

Van Blanckendaell Park

Veilingweg 9, Tuitjenhorn (tussen Alkmaar & Schagen)
Ons park is overzichtelijk en rolstoelvriendelijk
Actuele openingstijden en informatie: www.blanckendaellpark.nl Tel.: 0226 - 33 29 40

Een lijstje om niet te vergeten

14 en 15 september
Floralia
Locatie: Dorpsstraat in Nieuwe-Niedorp
www.floralia-nieuweniedorp.nl

18 september
Jaarmarkt Wieringerwerf
Locatie: Wieringerwerf
Prof. Granpré Molièrestraat

22 september
Bloemencorso
Locatie: Winkel
www.bloemencorsowinkel.nl

28 september t/m 8 oktober
Victoriefeesten.nl
Locatie: Alkmaar
www.victoriefeesten.nl

29 september
Open dag Branderij Kaan Koffie
Locatie: Tuitjenhorn
www.kaankoffie.nl

12 en 13 oktober
Nationale Archeologiedagen in Huis van Hilde
www.huisvanhilde.nl

27 oktober
Open dag Branderij Kaan Koffie
Locatie: Tuitjenhorn
www.kaankoffie.nl

Elke woensdag
09:00 - 15:00 uur
Kleine weekmarkt, Anna Paulowna
Molengang in Anna Paulowna

24 november
Open dag Branderij Kaan Koffie
Locatie: Tuitjenhorn
www.kaankoffie.nl

Elke zaterdagochtend
Zeeverse Vismarkt Wieringen
08:30 - 12:00 uur, Havenkade 1 Den Oever
www.versevis.nl

29 december
Open dag Branderij Kaan Koffie
Locatie: Tuitjenhorn
www.kaankoffie.nl

December
Alkmaar Warme wintermaanden:
Kerstmarkt, Winterfair en meer
www.warmewintermaanden.nl

winter

Het is inmiddels winter en het kan behoorlijk koud aanvoelen hier aan de kust. Maar dat mag geen reden zijn om binnen te blijven zitten. Het is namelijk prachtig om te zien wat de winterse temperaturen doen met de duintoppen. Een dun bevroren laagje siert de beplanting, het lijkt op een lichte, witte deken die de natuur stil en waardig draagt.

Foto: Peter van Aalst

Willemsoord Den Helder

Een uniek dagje uit!

Het unieke complex Willemsoord, vroeger de scheeps- en onderhoudswerf voor de Koninklijke Marine, is een prachtig monumentaal deel van Den Helder en ligt vlakbij het stadscentrum. Willemsoord huisvest een diversiteit aan ondernemers en nautische en culturele instellingen. Een bezoek aan Willemsoord staat dan ook garant voor een gezellig dagje uit: musea, kunst & cultuur, maritiem amusement, eten & drinken, nautische winkeltjes: het is allemaal te vinden op Willemsoord.

Zo kunt u een bezoek brengen aan het Nationaal Reddingmuseum Dorus Rijkers of het Marinemuseum. In het bezoekerscentrum kunt u terecht bij het toeristisch infocentrum en de Kunstuitleen. Kinderen kunnen zich uitleven in het kinderspeelparadijs. Voor een leuke middag of avond uit kunt u terecht bij theater De Kampanje, bioscoop, of casino. Voor een hapje of drankje kunt u terecht bij de diverse horecagelegenheden, en bij de nautische winkeltjes zijn leuke souvenirs en woonaccessoires te vinden. Rondom het Willemsoord complex ligt de Museumhaven waar allerlei historische bedrijfsvaartuigen pronken, die veelal een binding hebben met Den Helder. Grote blikvangers zijn het Lichtschip Texel en de Zr.Ms. Bonaire. Daarnaast zijn er diverse mogelijkheden om een leuke rondvaart te maken of een rondleiding te krijgen met uitleg over het complex en haar museumhaven. Ook watersportliefhebbers zijn bij Willemsoord aan het goede adres: Jachthaven Willemsoord is een uiterst moderne jacht-/passantenhaven met camperstandplaatsen.

In het seizoen vormt Willemsoord een belangrijk onderdeel van diverse grootschalige publieksevenementen. Kortom: een bezoek aan Willemsoord staat garant voor een gezellig dagje uit!

Willemsoord BV
Willemsoord 47, 1781 AS Den Helder · Tel. 0223-616100 · info@willemsoordbv.nl
www.willemsoordbv.nl

ECO-TOCHT

DE ZEE LEEFT!

Een avontuurlijke tocht naar zeehonden en andere zeedieren. Ontdek wat je nog niet wist van de zee, zowel boven water als onder water! De schepen van het Wadvissersgilde nemen je mee naar de mooiste plekjes van de Waddenzee, die vanaf de dijk niet te zien zijn.
U bezoekt de Wieringer gronden en er wordt van alles over het bijzondere gebied verteld.

Met een sleepnet wordt naar boven gehaald wat de zee voor het oog verborgen houdt: het onderwaterleven van kriebelige krabbetjes tot glazige garnaaltjes. Je krijgt de mogelijkheid om de zeedieren van dichtbij te bewonderen.
Vanaf het dek is het bovenwaterleven goed te zien: duizenden zeevogels in alle soorten en maten. Bij laag water kun je de zeehonden op de zandbanken bekijken. Speur de zee af met een verrekijker, snuif de zilte zeelucht op en geniet van de zon en de serene rust.

Voor wie:	Voor alle leeftijden
Tijdsduur:	2 uur
Opstapplaats:	Oostkade Den Oever (bij de rode vlag)
Vaartijden:	• **Meivakantie,** 29 april t/m 3 mei 2019 • **Hemelvaartsdag,** 30 mei 2019 • **Eerste Pinksterdag,** 9 juni 2019 • **Tweede Pinksterdag,** 10 juni 2019 • **Zomervakantie** op werkdagen tussen 8 juli t/m 30 augustus 2019 (m.u.v. 26 augustus) • **Herfstvakantie:** 14 t/m 25 oktober 2019 ***Wij varen van maandag t/m vrijdag 12.00 tot 14.00 uur.*** ***Bij voldoende deelname en geschikt vaarweer.***
Boek nu:	**Reserveren gewenst, bel naar: 06-30456655** **of mail naar info@dezeeleeft.nl** **Tickets aan boord verkrijgbaar**

ÖKO-FAHRT

DAS MEER LEBT!

Machen Sie eine abenteuerliche Fahrt zu den Seehunden und anderen Seetieren. Entdecken Sie was Sie noch nicht wußten vom Leben unter und über dem Wasser. Die Schiffe der 'Wadvissersgilde' bringen Sie zu den schönsten Stellen des Wattenmeeres, die Sie vom Deich her nicht sehen können. Sie besuchen die 'Wieringer Gronden' und man erzählt Ihnen allerhand Wissenswertes über dieses besondere Gebiet.

Mit einem Schleppnetz wird hinaufgebracht was normalerweise für das Auge verborgen bleibt: Man zeigt Ihnen das Unterwasserleben mit seinen kitzelnden Krabben und glasigen Garnelen. Sie bekommen die Möglichkeit die Seetiere aus nächster Nähe zu bewundern. Wenn Sie auf dem Deck stehen, können Sie sich das Überwasserleben gut anschauen: Tausende Seevögeln aller Art. Bei Niedrig-wasser besucht man die Seehunde auf den Sandbänken. Spüren Sie über das Meer mit einem Fernrohr, riechen Sie die sal-zige Seeluft und genießen Sie der Sonne und wunderbaren Ruhe.

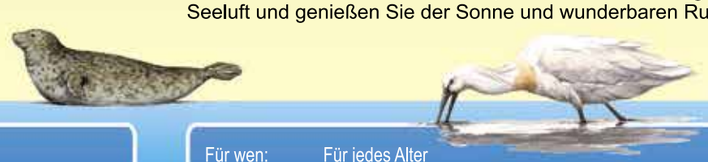

Für wen:	Für jedes Alter
Dauer:	2 Stunden
Abfahrt:	Oostkade Den Oever (bei der roten Fahne)
Fahrzeit:	• 29. April b.z. 3. Mai 2019 • **Himmelfahrtstag,** 30. Mai 2019 • **Pfingstsonntag,** 9. Juni 2019 • **Pfingstmontag,** 10. Juni 2019 • 8. Juli b.z. 30. August 2019 (Exkl. 26. August) • 14. b.z. 25. Oktober 2019 ***Wir fahren Montag b.z. Freitag von 12.00 – 14.00 Uhr*** ***Mit genügend Teilnehmern und geeignetem Wetter***
Jetzt buchen:	**Reservierung erwünscht, tel. 0031 630 45 66 55** **E-mail zu info@dezeeleeft.nl** **Tickets erhältlich an Bord**

€13,50 p.p.

Kinderen tot 7 jaar € 10,- p.p.
Kinder bis 7 Jahre € 10,- p.P.

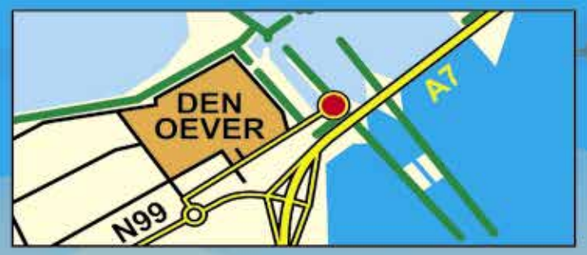

alleen contant
nur Bargeld

inclusief
inklusiv

WWW.DEZEELEEFT.NL

WELKE KUST U?

Castricum

In Castricum vind je misschien wel het stilste strand van Noord-Holland. Volg met de fiets de Stille Strandweg (de naam zegt het al), dwars door het prachtige duingebied, naar de zuidelijke strandafgang. Achter het glas bij één van de strandpaviljoens geniet je van het beste uitzicht.

KONIJNENHOL BEZOEKEN

De duinen zijn zeker een bezoek waard. Een uitgebreid wandel- en fietsknoop-puntennetwerk wijst de weg. Stap onderweg binnen bij Bezoekerscentrum de Hoep, dat eruit ziet als een enorm konijnenhol.

SLAPEN IN DE DUINEN

Kampeerders weten Castricum sinds jaar en dag te vinden. Beroemde campings Bakkum en Geversduin zijn tot in de wijde omgeving bekend. Midden in de duinen bieden ze plekken voor tent en caravan. Daarnaast zijn er nog veel meer bijzondere overnachtingsmogelijkheden.

HUIS VAN HILDE

Kijk eens bij het bijzondere Huis van Hilde, vlak achter het station. Bij dit fonkelnieuwe museum maak je een tijdreis door de archeologische geschiedenis van Noord-Holland.

Tip! Iets zuidelijker, tussen paal 47 en 48, is een gebied gereserveerd voor naaktrecreatie.

In Castricum stoßen Sie vielleicht auf den ruhigsten Strand von Nordholland. Steigen Sie aufs Rad und fahren auf dem Stille Strandweg (dieser Name ist Programm) quer durch die wundervolle Dünenland-schaft zum südlichen Strandzugang. Geschützt hinter den Scheiben eines der Strandpavillons haben Sie die beste Aussicht.

KANINCHENBAU BESUCHEN

Die Dünen sind sicherlich einen Besuch wert. Das umfassende Netzwerk mit (Rad-)Wander-Knotenpunkten zeigt Ihnen dabei den Weg. Unterwegs besuchen Sie das Besucherzentrum De Hoep, das wie ein riesiger Kaninchen-bau aussieht.

SCHLAFEN IN DEN DÜNEN

Campingfreunde wissen Castricum schon seit vielen Jahren zu schätzen. Die berühmten Campingplätze Bakkum und Geversduin sind in der ganzen Umgebung beliebt. Inmitten der Dünen finden sich hier Stellplätze für Zelt und Wohnwagen. Außerdem erwarten Sie hier noch viel weitere besondere Übernacht-ungsmöglichkeiten.

HAUS VON HILDE

Machen Sie einmal einen Abstecher zum besonderen Haus von Hilde, gleich hinter dem Bahnhof. In diesem völlig neuen Museum unternehmen Sie eine Zeitreise durch die archäologische Geschichte von Nordholland.

Tipp! Etwas südlicher (zwischen Pfahl 47 und 48) befindet sich ein eigener Strand für Freunde von FKK.

Noord Hollandse Verleidingen

Bent u een echte visliefhebber?
Elke vrijdagmiddag van 12:00 tot 17:00 uur verse vis in de haven van Den Helder en elke zaterdagochtend van 08:30 tot 12:00 in de haven van Den Oever. De vismarkten bieden alle vissoorten aan die in de Noordzee gevangen worden.

Essen Sie auch so gerne Fisch? Jeden Freitag wird von 12:00 bis 17:00 Uhr frischer Fisch im Hafen von Den Helder verkauft und jeden Samstag zudem im Hafen von Den Oever von 08:30 bis 12:00 Uhr. Auf den Fischmärkten werden alle Fischsorten angeboten, die in der Nordsee gefangen werden.

De Verse Vismarkt Den Helder
Het Nieuwe Diep 27B, 1781 AD Den Helder

ZeeVerse Vismarkt Wieringen
Havenkade 1, 1779 GT Den Oever

De lekkerste koffie van zorgvuldig gebrande bonen, dat is de belofte van De Koffie Jongens. De cups zijn verkrijgbaar in vier soorten: een krachtige ristretto, een klassieke espresso, de volle en romige lungo en de decaf. Probeer de cups in de winkel van Ooghduyne.

Der leckerste Kaffee aus sorgfältig gebrannten Bohnen – das ist das Versprechen von De Koffie Jongens. Die Cups von De Koffie Jongens sind bei uns in vier verschiedenen Sorten erhältlich: als kräftiger Ristretto, klassischer Espresso, voller und sahniger Lungo und als Decaf. Sie erhalten diese Kaffee-Cups im Shop von Ooghduyne.

DE KOFFIE JONGENS

Pluk in de Pluktuin van Floratuin Julianadorp een verse en prachtig gekleurde bos met tulpen om uw accommodatie op te fleuren. Wist u dat Julianadorp in het grootste aaneengesloten bloembollengebied van de wereld ligt?

Pflücken Sie im Pflückgarten von Floratuin Julianadorp doch einen frischen, herrlichen Strauß Tulpen, mit dem Sie Ihre Unterkunft verschönern. Wussten Sie, dass Julianadorp im weltweit größten zusammenhängenden Gebiet mit Blumenfeldern liegt?

Floratuin Julianadorp
Rijksweg 85, 1787 PK Julianadorp

Bijzondere winkels in het oudste winkel- en ambachtscentrum van Alkmaar. In de smalle, karakteristieke straatjes vind je een aantal bijzondere en gespecialiseerde winkeltjes. Hippe boetieks (ook in lange maten en grote maten), schoenenwinkels (ook in grote maten), woonwinkels, cadeauwinkels, bloemenwinkel, sieradenshops, juweliers, restaurants, cafés, koffiewinkels, groenteboer, bakker: dit mag je zeker niet missen!

Besondere Geschäfte im ältesten Einkaufs- und Handwerkszentrum von Alkmaar. In den schmalen, malerischen Gassen erwarten Sie einige besondere Geschäfte, zum Teil mit einem außergewöhnlichen Angebot: trendy Boutiquen (auch für lange und Übergrößen), Schuhgeschäfte (auch für Übergrößen), Einrichtungsläden, Geschenke-Shops, Blumenläden, Schmuckgeschäfte, Juweliere, Restaurants, Cafés, Kaffeeläden, Gemüsegeschäfte, Bäcker – das dürfen Sie sich nicht entgehen lassen!

Oude Stad Alkmaar
Fnidsen | Hekelstraat | Appelsteeg | Mient

Stadsbrouwerij Helderse Jongens is gevestigd bij Fort Westoever. De volwaardige brouwerij en het brouwcafé hebben zicht op het brouwproces. Jongeren met afstand tot de arbeidsmarkt kunnen hier ervaring opdoen in de horeca.

Die Stadtbrauerei „Helderse Jongens" befindet sich im Fort Westoever. Das Brauerei-Lokal, das zu dieser vollwertigen Brauerei gehört, bietet einen Blick auf den Brauprozess. Auf dem Arbeitsmarkt schwer vermittelbare Jugendliche können in der Gaststätte gastronomische Erfahrungen sammeln.

Stadsbrouwerij Helderse Jongens
Westoever 1, 1785 PB Den Helder

stadsbrouwerij HELDERSE JONGENS

Het ijs van IJssalon de Schepper in Julianadorp wordt vers en ambachtelijk gemaakt in de open keuken! Het ijs is bereid met vers fruit, versgeperste sappen, verse vanille, melk, room en suiker.

IJssalon de Schepper
Schoolweg 5, 1787 AV Julianadorp

Das Eis im Eiscafé „De Schepper" in Julianadorp wird in der offenen Küche auf handwerkliche Weise frisch zubereitet.

Das Eis wird aus frischem Obst, frisch gepressten Säften, frischer Vanille, Milch, Sahne und Zucker gemacht.

ER OP UIT!

Alle hens!

Klim aan boord van een echte onderzeeboot!
Breng een bezoek aan het Marinemuseum in Den Helder en ervaar de wereld van de Koninklijke Marine. Uniek is onderzeeboot Tonijn, de enige in Nederland die open is voor publiek! Klim door het luik en beleef het leven aan boord van een onderzeeboot? De Tonijn is nog in originele staat en er werken oud-opvarenden die de spannendste verhalen vertellen.

kijk voor meer informatie en actuele openingstijden op **www.marinemuseum.nl**

Hoofdgracht 3 Den Helder | Tel. 0223-657534

Fort Kijkduin

Fort Kijkduin is onderdeel van de Stelling Den Helder en in zijn oorspronkelijke vorm gebouwd tussen 1811 en 1813. In het museum wordt de geschiedenis van het fort, haar bewoners en de omgeving uit de doeken gedaan. In ons Noordzeeaquarium bevindt zich een doorlooptunnel waar je als bezoeker midden tussen het leven in de Noordzee loopt. Een bezoek aan het aquarium is een spannend en leerzaam avontuur, waarbij je de vissen niet alleen kunt zien, maar ook mag aanraken.

Fort Kijkduin | Admiraal VerHuellplein 1 | Huisduinen | www.fortkijkduin.nl

Sprookjes Wonderland...

...is een themapark in Enkhuizen, dat geheel in het teken staat van sprookjes. In het park worden verschillende sprookjes door middel van (bewegende) poppen en huizen uitgebeeld. Sprookjeswonderland is in 1973 ontstaan. De oprichter en tevens directeur van het park maakte destijds voor de grap een kabouterpop. Door dit succes werden er al snel nieuwe poppen gebouwd. In het begin reisde de poppen over toeristische markten in de binnenstad van Enkhuizen. In 1981 werd er flink uitgebreid en kwam er een kabouterdorp, een kinderboerderij en speeltuin bij.

Kooizandweg 9 | 1601 LK Enkhuizen | Tel. 0228-317853 | **www.sprookjeswonderland.nl**

de Zee Leeft

Een avontuurlijke tocht naar zeehonden en andere zeedieren. Ontdek wat je nog niet wist van de zee, zowel boven water als onder water! De schepen van het Wadvissers-gilde nemen je mee naar de mooiste plekjes van de Waddenzee, die vanaf de dijk niet te zien zijn. U bezoekt de Wieringer gronden en er wordt van alles over het bijzondere gebied verteld. Met een sleepnet wordt naar boven gehaald wat de zee voor het oog verborgen houdt: het onderwaterleven van kriebelige krabbetjes tot glazige garnaaltjes. Je krijgt de mogelijkheid om de zeedieren van dichtbij te bewonderen. Vanaf het dek is het bovenwaterleven goed te zien: duizenden zeevogels in alle soorten en maten. Bij laag water kun je de zeehonden op de zandbanken bekijken. Speur de zee af met een verrekijker, snuif de zilte zeelucht op en geniet van de zon en de serene rust. | **www.dezeeleeft.nl**

Kaan Koffie

Bij Kaan Koffie maakt u kennis met koffie tot in het diepste detail. De beleving neemt u mee van de geschiedenis via de plantages en de handel naar de verwerking via brander tot eindproduct.

Openingstijden branderij:
Donderdag, vrijdag en zaterdag 10:00 – 16:00uur

Kaan Koffie | De Dijken 29H | 1747EE Tuitjenhorn | Tel. 0224 552200 | **www.kaankoffie.nl**

Het verleden raakt je in Huis van Hilde

Maak een ontdekkingstocht door het verleden en sta oog in oog met onze verre voorouders uit Noord-Holland. Hun gezichten zijn gereconstrueerd met forensische technieken. Meer dan duizend prachtige vondsten illustreren de archeologische rijkdom van de provincie. Kinderen beleven een onvergetelijke middag in het ArcheoLab, met leerzame games en activiteiten. In museumcafé Hildes Heerlykhyd staan verrassende streekgerechten op het menu. En na afloop kun je lekker uitwaaien in de duinen of een archeologische fiets- of wandeltour maken.
Westerplein 6 | 1901 NA Castricum | **www.huisvanhilde.nl**

Beleef de wereld van echte redders!

Breng een bezoek aan het Nationaal Reddingmuseum Dorus Rijkers in Den Helder. Het museum vertelt het verhaal van het reddingwezen in Nederland. Voor jong en oud is er van alles te zien en te doen. Ervaar bijvoorbeeld hoe windkracht 10 aanvoelt in de windtunnel, beleef de wilde zee met de vaarsimulator en verstuur een bericht in morse.

Van april tot en met oktober zijn er rondvaarten met een reddingboot door de binnenhaven van Den Helder.
www.reddingmuseum.nl | Willemsoord 60G Den Helder | 0223-618320

Monkey Town - STAR★JUMP

SCHAGEN - Op korte afstand vindt u het indoor sport- en speelcentrum van regio Schagen. Naast tennis, squash en ski treft u hier vestigingen aan van Fit for Free, Monkey Town en STAR★JUMP. Het leukste speelparadijs, het coolste trampolinepark en nog veel meer onder één dak!

Veilig springen op 4 meter boven het publiek. Interactief dodgeball, een airbag, foampit en een Valo Jump! STAR★JUMP Schagen is uniek en zeker het vetste trampolinepark van de Noordkop. Omdat bewegen ook superleuk mag zijn!

Groeneweg 1 | 1741 TZ Schagen | **www.starjump.nl** · **www.monkeytown.eu/schagen**

GROENEWEG 1 SCHAGEN

2500m² jump en speelplezier

GEEN STRANDWEER? KOM LEKKER BINNENSPELEN IN ONS SPEELPARADIJS.

Mega grote trampolines, een vette foam pit, coole glijbanen en een grote speelkooi met spannende hindernissen. Voor de peuters en kruipers is er een apart speelgedeelte.

- ✓ Verse bonenkoffie
- ✓ Lekkere broodjes & snacks
- ✓ Begeleiding (18+) gratis entree
- ✓ Gratis WiFi
- ✓ Gratis parkeren

MONKEY TOWN
INDOOR SPEELPARADIJS

www.starjump.nl www.monkeytown.eu/schagen